

غرفة العمليات الوطنية لإدارة الكوارث التقرير اليومي حول COVID-19



وقت صدور التقرير: 20:30

تقرير رقم: 190

التاريخ: الخميس 24 أيلول 2020

الجديد في التقرير:

- توصيات لجنة متابعة التدابير والإجراءات الوقائية لمواجهة فيروس كورونا بتاريخ 24 أيلول 2020.

14,085 حالة شفاء	329 حالة وفاة	32,805 مجموع الإصابات منذ 21 شباط 2020	1,027 حالة جديدة
558 حالة شفاء جديدة	1 حالة وفاة جديدة	1,615 وافدين	21 وافدين
139 حالة في العناية المركزة	492 حالة استشفاء	18,391 حالة نشطة	911 حالة في القطاع الصحي
13 حالة جديدة في العناية المركزة	353 حالة استشفاء متوسطة	17,899 حالة في العزل المنزلي	19 حالة جديدة في القطاع الصحي
		الواقع الوبائي في لبنان مقارنة بالعالم	
32,209,051	32,805	العدد الإجمالي	
983,767	329	عدد الوفيات	
3,05 %	1%	نسبة الوفيات	
23,752,986	14,085	عدد حالات الشفاء	
		729,085 فحص كورونا منذ 21 شباط 2020	
		892 فحوصات في المطار خلال 24 ساعة المنصرمة	11,091 فحوصات للمقيمين خلال 24 ساعة المنصرمة

المرجع: المعلومات الصادرة عن وزارة الصحة العامة

توزع الحالات النشطة حسب الأفضية

منحنى الحالات النشطة

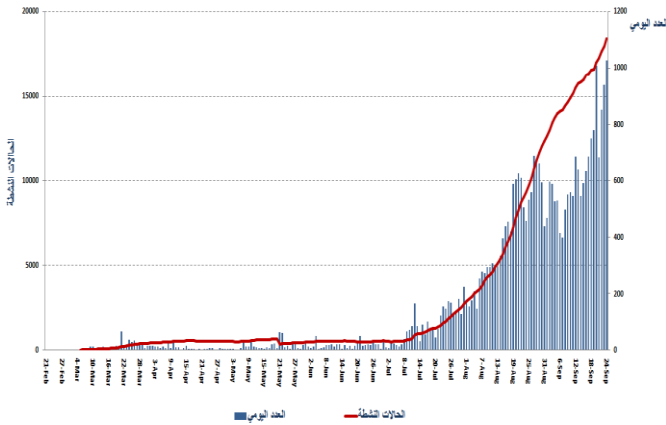

المرجع: المعلومات الصادرة عن وزارة الصحة العامة

ملاحظة: 6592 حالة قيد التحقق

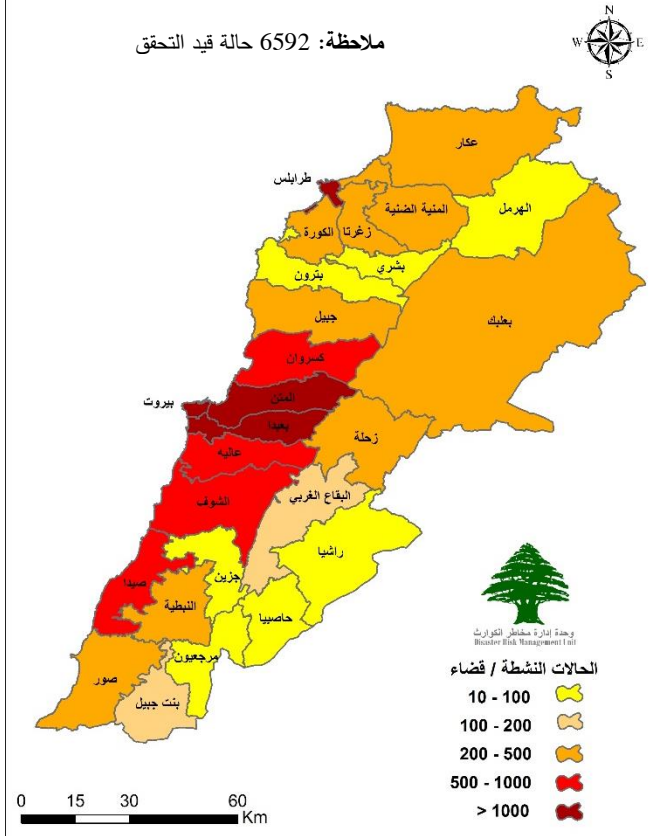

يمكن الاطلاع على التقرير وكافة التعاميم الرسمية الصادرة على الرابط: <http://drm.pcm.gov.lb>

أو عبر وسائل التواصل الاجتماعي @DRM_Lebanon

التوزع اليومي للإصابات حسب الأضية والبلدات

64	قضاء كسروان	32	قضاء الشوف	135	قضاء المتن	145	قضاء عبدا	133	محافظة بيروت
2	جونيه صربا	2	الثامنة	26	برج حمود	16	الشياح	1	عين المريسة
1	جونيه كسليك	2	شحيم	2	التيبة	6	الجناح	4	راس بيروت
2	ذوق مكابل	2	كترمايا	8	سن العيل	5	الاوزاعي	8	المنيرة
5	جونيه غدير	1	عانتوت	2	جديدة المتن	3	بنر حسن	6	قريطم
9	ذوق مصبح	3	برجا	5	البوشرية	1	المدينة الرياضية	8	الروشة
7	اندونيس	1	ديبة	8	الدورة	2	الغبري	12	الحمرا
3	حارة صخر	4	جبة	1	الروضه	7	عين الرماتة	6	المصطبة
5	ساحل علما	2	الرميلة	1	سد البوشرية	2	فرن الشباك	3	مار الياس
2	طبرجا	1	تعصير	2	السبتية	27	حارة حريك	2	تلة الخياط
2	ادما	2	الزعرورية	10	الدكوانة	1	الليلكي	3	النظريف
5	الصفرا	1	بشتفين	1	المكلس	15	برج البراجنة	8	المزرعة
1	البوار	1	دير بابا	4	انطلياس	4	المرجعة	4	برج أبو حيدر
1	عجالتون	1	دميت	1	جل الديب	9	تحويطه الغدير	4	البسطه الفوقا
3	بلونه	1	المعقوية	3	الزلقاش	10	يعيدا	15	طريق الجديدة
2	جعبتا	2	بعقلين	3	الزلقا	5	الحازمية	6	راس النبع
2	غزير	1	نجما	2	الضبية	2	الريحانية	2	البسطه التحتا
1	كفر حباب	1	مرستي	1	مزرعة دير عوكر	21	الحدث	3	الاشرفية
1	درعون	1	بتلون	3	المنصورة	1	اللويزة	18	قيد التحقق
1	غحالة	3	قيد التحقق	10	القلار	1	كفر شيبا	13	قضاء جبيل
3	قلبيعات	66	قضاء عاليه	2	عين سعادة	1	بسايا	4	جبيل
1	عشقوت	1	الشويقات العروسية	1	عين نجم	1	عاريا	3	مستيتا
1	فيطرون	11	حي السلم	4	رومييه	2	الجمهور	3	بلاط
1	فقرا	3	خلدة	1	بقتايا	2	فالوغا	1	كفر زبونا
1	عيون السيمان	6	الشويقات الامراء	7	بصالم	1	قيد التحقق	1	إده
1	ميروبا	23	عرمون	1	الرابية	5	قضاء النبطية	6	عمشيت
1	عين الدابية	5	بشامون	2	بيت الشغار	1	صربا	4	حالات
28	محافظة عكار	2	الكحالة	2	ديك المحدي	1	دير الزهراني	2	جدابيل
3	شيخ طابا	1	بخشيتيه	3	مزرعة يشوع	1	النمرية	1	نهر ابراهيم
1	برج العرب	1	عين الجديدة	4	بكلبا	2	إبصر	1	إهيج
2	تل معيان	1	مجدليا	1	عين الخروية	4	قضاء بنت جبيل	1	البرج (هيج)
2	الشيخ زناد	2	عنياب	1	جورة البلوط	1	حداتا	1	الحصون
3	بينين	2	كفر متي	1	بعيدات	1	كفرا	3	قفري
1	برقاييل	2	بخدمون	3	بيت مري	1	دبل	1	بجه
1	مشمش	1	صوفر	1	زهر الصوان	1	قيد التحقق	9	قيد التحقق
1	قنديق	2	عين داره	2	بولونيا	9	قضاء الكورة	2	قضاء جزين
1	مجدلا	1	المريجات	1	الخنشارة	1	كوسيا	1	وادي بعفودين
1	عين نتنا	1	قيد التحقق	1	زهور الشوير	1	بترومين	1	كفر جرة
4	التليل	56	قضاء زحلة	1	عيرون	1	بنوراتج	3	قضاء زغرنا
1	وادي خالد	1	زحلة الراسية	3	قيد التحقق	1	دده	1	مجدليا
7	قيد التحقق	4	زحلة المعلقه	91	قضاء طرابلس	1	أنفه	1	إهدن
		1	زحلة سيدة النجاة	1	طرابلس الزيتون	1	راس مسقا	1	قيد التحقق
		2	زحلة حوش الامراء	1	طرابلس باب الرمل	1	زهر العين	8	قضاء البترون
		2	الفرزل	1	طرابلس التل	1	نخلة	6	شكا
		1	أبلح	7	طرابلس القبة	1	قيد التحقق	2	قيد التحقق
		2	نجما	3	طرابلس الزاهرية	1	قضاء حاصبيا	1	قضاء مرجعيون
		1	كسارا	2	طرابلس التباته	1	ميمس	1	ميس الجبل
		3	شثورة	26	العينا	6	قضاء المنية الضنية	38	قضاء صيدا
		2	تعليليا	1	القلمون	1	دير عمار	2	البرامية
		1	جديتا	42	طرابلس	3	المنية	3	حارة صيدا
		9	سعدنايل	4	البيداوي	1	بجنين	1	المية ومية
		3	قب الياس	1	المدينة الجديدة	1	سير الضنية	2	عين الحلوة
		10	بر الياس	2	قيد التحقق	2	قضاء راشيا	2	عبرا
		1	مجدل عنجر	17	قضاء البقاع الغربي	1	خربة روحا	1	القرية
		1	رياق	2	مشرفة	1	قيد التحقق	3	الغلازية
		1	علي النهري	7	المنصورة	12	قضاء صور	1	زغرابيا
		1	دير الغزال	1	كامد اللوز	1	برج الشمالي	1	طنبوريت
		1	تربل	1	تل زنوب	1	معركة	1	الخراب
		1	عين كفر زيد	4	عزة	1	صديقين	7	صيدا
		1	كفر زيد	1	سحمر	2	دير كيفا	14	قيد التحقق
		7	قيد التحقق	1	المرج	7	قيد التحقق		
133	قيد التحقق								

يمكن الاطلاع على التقرير وكافة التعاميم الرسمية الصادرة على الرابط: <http://drm.pcm.gov.lb>

أو عبر وسائل التواصل الاجتماعي @DRM_Lebanon

المنحى الوبائي حسب عدد الإصابات اليومية

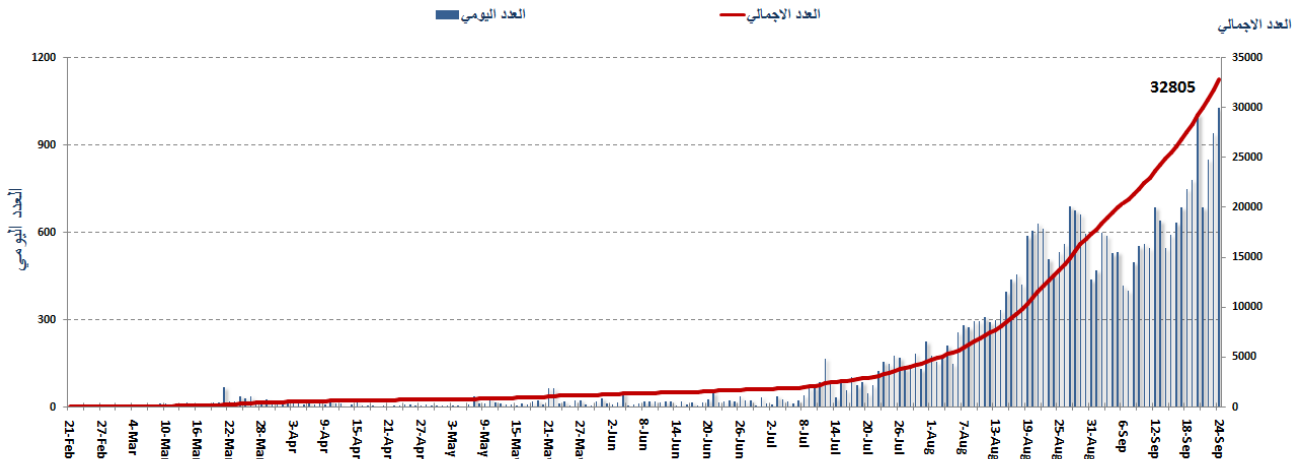

المراجع: المعلومات الصادرة عن وزارة الصحة العامة

نسبة الحالات الإيجابية من عدد الفحوصات اليومية (10 أيلول - 23 أيلول)

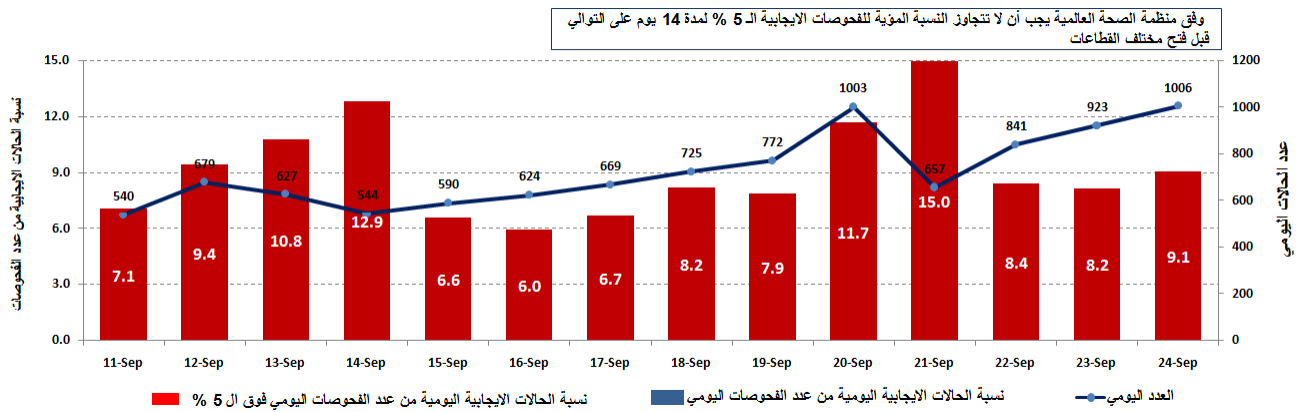

المراجع: المعلومات الصادرة عن وزارة الصحة العامة

توزع الحالات النشطة حسب القضاء

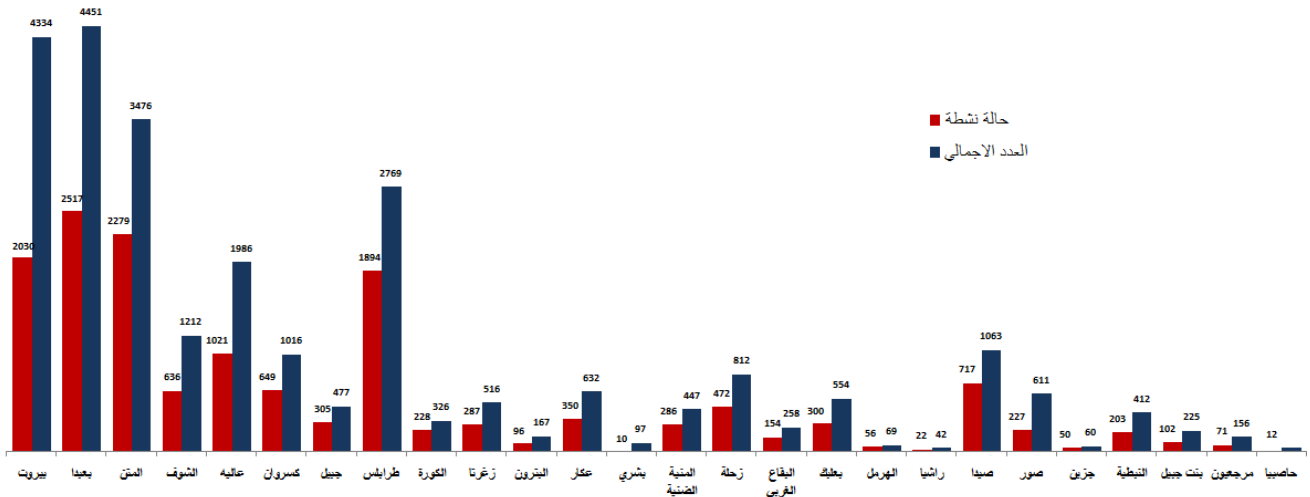

المراجع: المعلومات الصادرة عن وزارة الصحة العامة

يمكن الاطلاع على التقرير وكافة التعاميم الرسمية الصادرة على الرابط: <http://drm.pcm.gov.lb>

أو عبر وسائل التواصل الاجتماعي @DRM_Lebanon

توزع حالات الشفاء حسب القضاء

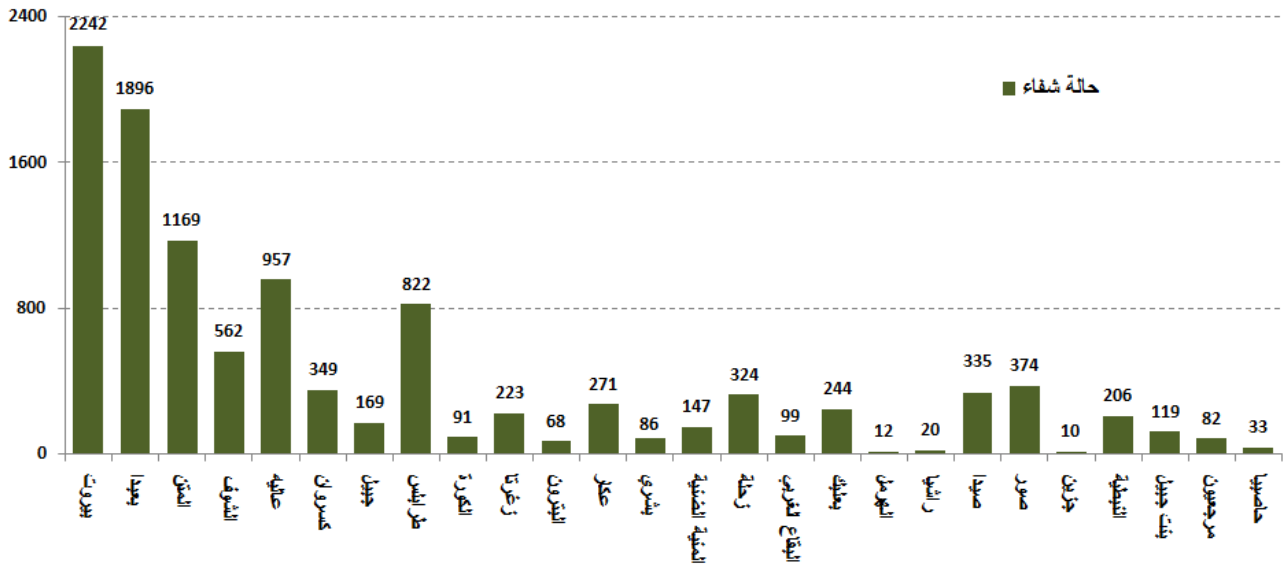

المرجع: المعلومات الصادرة عن وزارة الصحة العامة

توزع حالات الوفاة حسب الأفضية

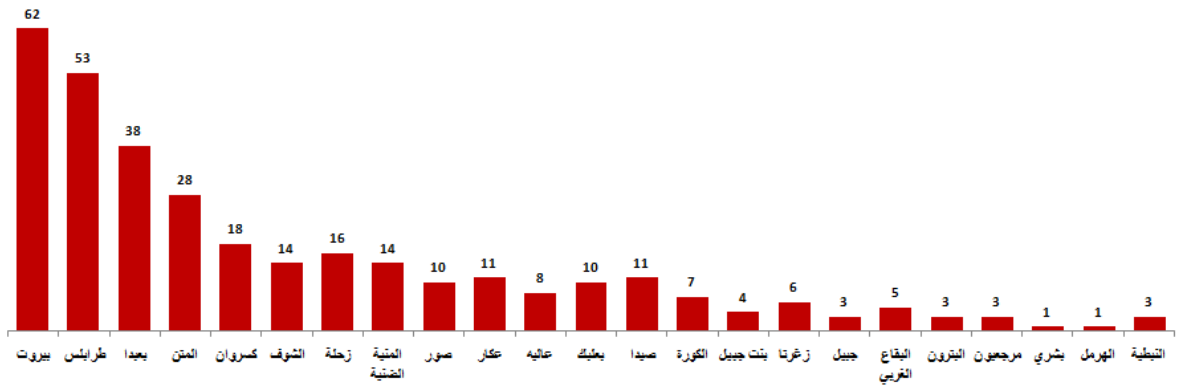

توزع حالات الوفاة حسب الفئة العمرية

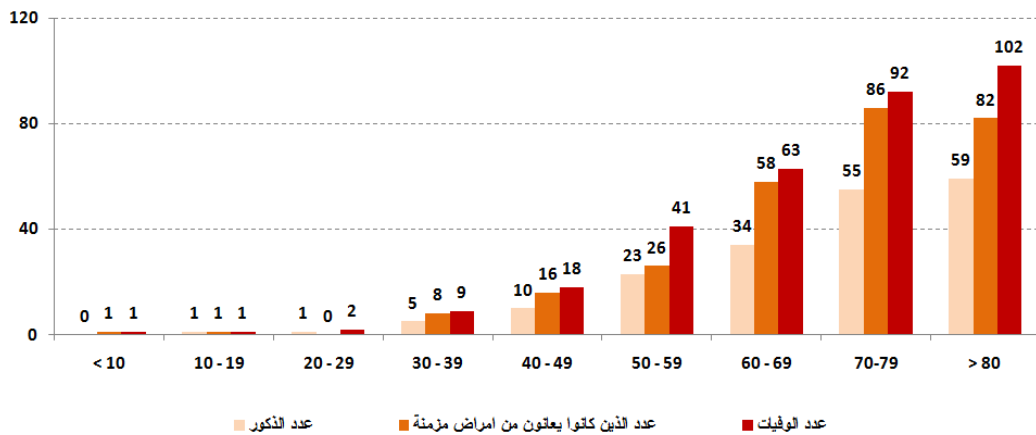

يمكن الاطلاع على التقرير وكافة التعاميم الرسمية الصادرة على الرابط: <http://drm.pcm.gov.lb>

أو عبر وسائل التواصل الاجتماعي @DRM_Lebanon

معدل عدد الأيام الذي يتضاعف فيه عدد الحالات

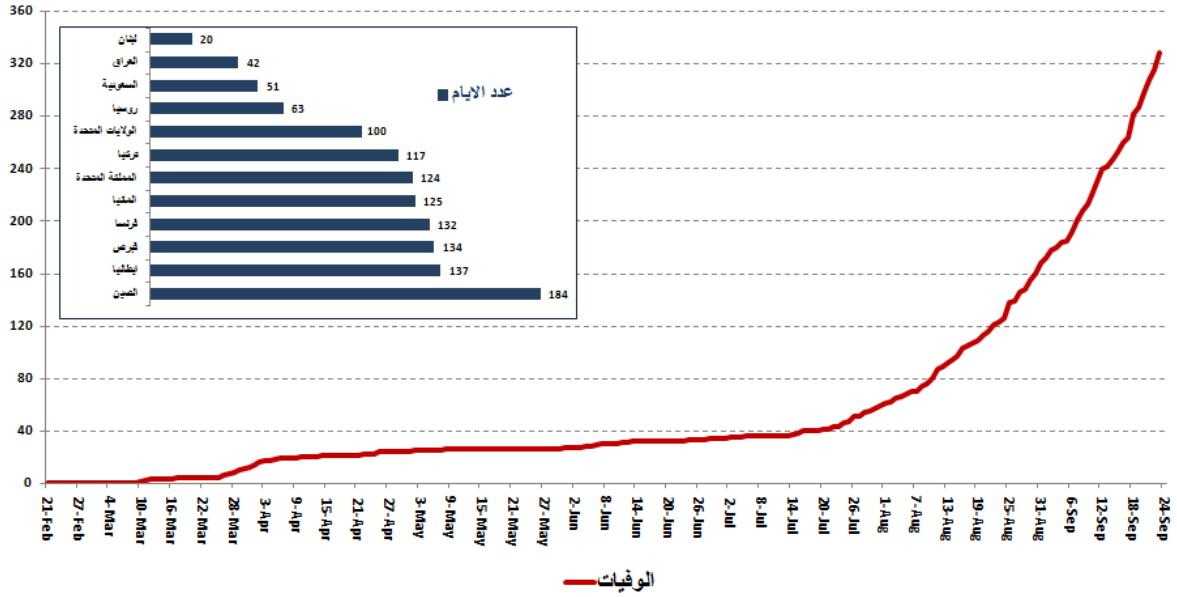

توزع حالات الوفاة حسب المستشفيات ومنطقة السكن

المستشفى	السكن	الجنس	العمر (سنة)	وجود امراض مزمنة
الجامعة الامريكية	بيروت	ذكر	77	نعم

المرجع: المعلومات الصادرة عن وزارة الصحة العامة

توزع الحالات حسب الجنسية

اللبنانيون 29717 حالة من اصل 32805 (88%)

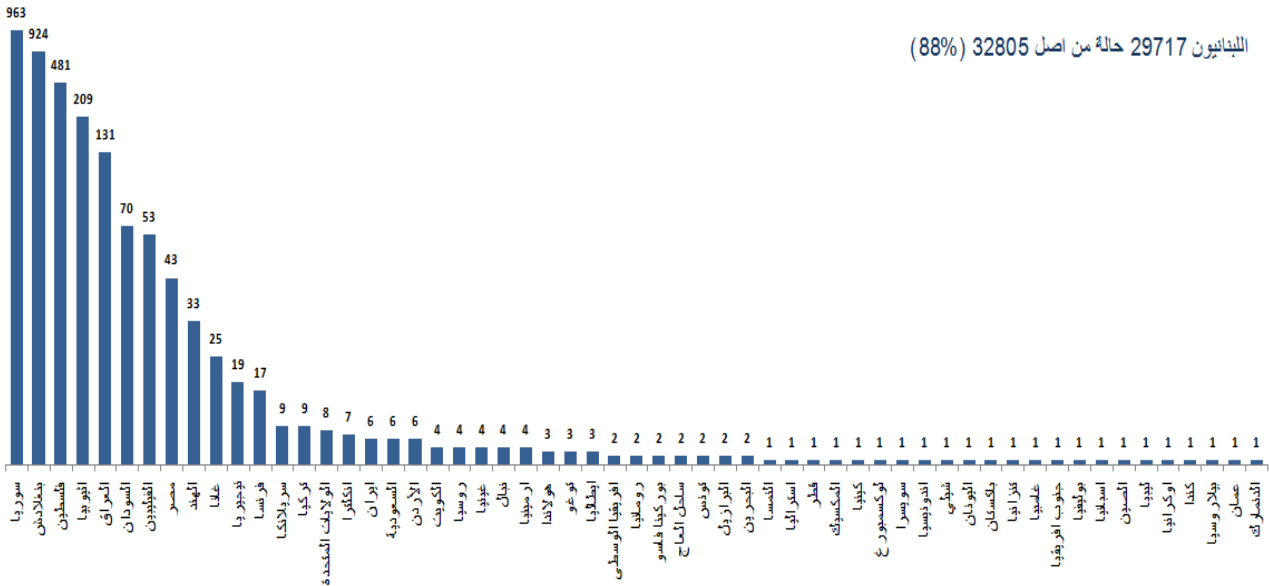

المرجع: المعلومات الصادرة عن وزارة الصحة العامة

يمكن الاطلاع على التقرير وكافة التعاميم الرسمية الصادرة على الرابط: <http://drm.pcm.gov.lb>

أو عبر وسائل التواصل الاجتماعي @DRM_Lebanon

توزع حالات العزل المنزلي في المحافظات ونسبة الالتزام

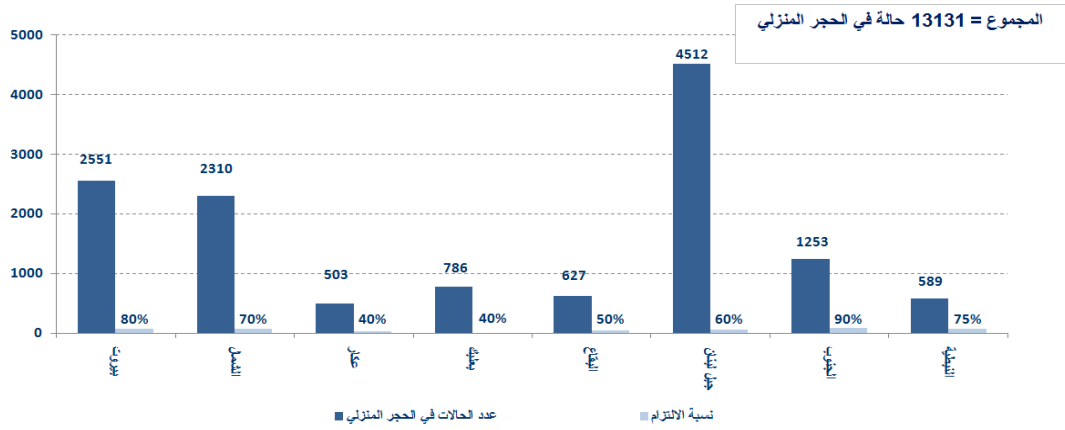

المرجع: المعلومات الصادرة عن وزارة الصحة العامة

توزع الحالات حسب الفئة العمرية

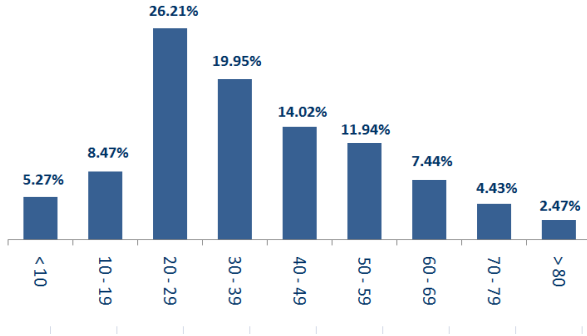

المرجع: المعلومات الصادرة عن وزارة الصحة العامة

توزع الحالات حسب الجنس

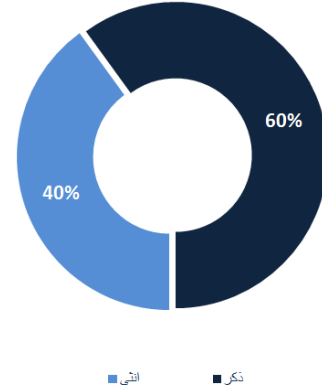

عدد الأسرة المتوافرة للمصابين بفيروس كورونا ونسبة الإشغال (خلال الـ 24 ساعة المنصرمة)



للاطلاع يومياً على كافة تفاصيل توزع الأسرة المتوافرة لمرضى كوفيد-19 في مختلف المحافظات حسب المستشفيات:

عبر الكمبيوتر: <https://gisleb.cnrs.edu.lb/portal/apps/opsdashboard/index.html#/34b32db8030d4f229fc5db9ab686cca9>

عبر الهاتف: <https://gisleb.cnrs.edu.lb/portal/apps/opsdashboard/index.html#/976d6a23afc54fdd8cba04f1ab971d2b>

يمكن الاطلاع على التقرير وكافة التعاميم الرسمية الصادرة على الرابط: <http://drm.pcm.gov.lb>

أو عبر وسائل التواصل الاجتماعي @DRM_Lebanon

المنصة الالكترونية لتتبع التزام القطاعات في إجراءات التبعة العامة

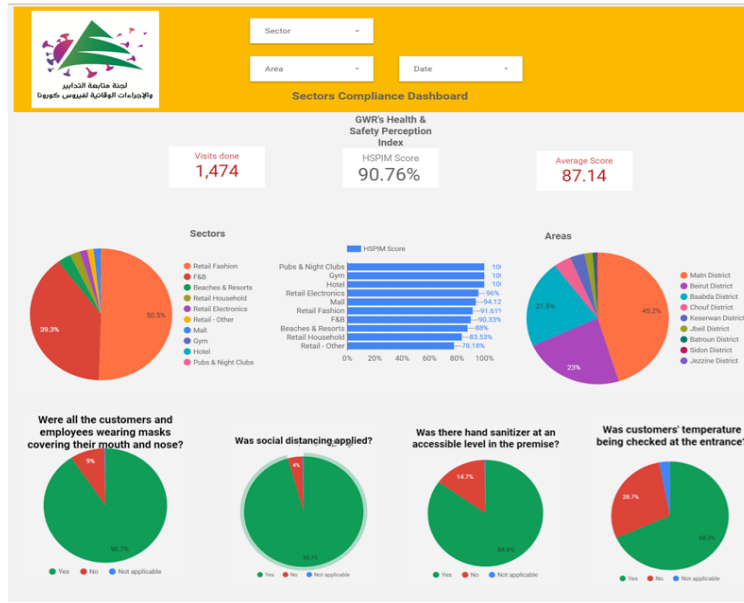

بناء على التوصية الصادرة عن اللجنة الوطنية لمتابعة الإجراءات والتدابير الوقائية لمواجهة فيروس كورونا لفتح كافة القطاعات شرط الالتزام بتطبيق إجراءات التبعة العامة (المسافة الآمنة، وضع الكمامة، وتعقيم اليدين)، تم إنشاء منصة الكترونية خاصة تتيح مراقبة وقياس نسبة الالتزام من قبل مختلف القطاعات بشكل مستمر. يمكن الاطلاع على النتائج التفصيلية اليومية على الرابط التالي: <http://bit.ly/covidsectordata>

الإجراءات قيد التنفيذ 2020/9/24

وزارة الصحة العامة

- قامت وزارة الصحة العامة بتقييم الإجراءات التي اتبعت في المطار خلال الأشهر الثلاثة الأخيرة مع المديرية العامة للطيران المدني في وزارة الأشغال العامة والنقل وشركة طيران الشرق الأوسط، حيث تم استقبال أكثر من 300 ألف وافد إلى لبنان، كما تم تحديد الثغرات والاقتراحات لسدّها عبر العمل على تأمين فرق إضافية من المتطوعين لمساعدة الموظفين والبحث في اعتماد آلية جديدة للفحوص في المطار لتحديد احتمال إصابة الوافدين بالفيروس.
- تتابع الفرق الطبية في وزارة الصحة العامة حملات إجراء الفحوصات للمخالطين في مختلف المناطق اللبنانية بالتعاون مع البلديات والأجهزة المعنية من أجل تحديد الواقع الوبائي واتخاذ القرارات والتدابير المناسبة.
- صدر عن وزارة الصحة العامة اللائحة المحدثة للمختبرات المعتمدة من قبل وزارة الصحة العامة اللبنانية لإجراء فحوصات PCR لفيروس كورونا (مرفق نسخة عن أسماء المختبرات في نهاية التقرير).

الصليب الأحمر اللبناني

233049 609) مستفيدين (جديد)	عدد المستفيدين من حملات متابعة إجراءات الوقاية	45440 51) فحصاً (جديداً)	عدد فحوصات PCR التي تم نقلها إلى المختبرات	48	عدد مراكز الإسعاف التي تستجيب	5227 (79 حالة جديدة)	عدد الحالات التي تم نقلها إلى المستشفيات
166	عدد المتطوعين المدربين على نقل فحوصات PCR	1498	عدد المسعفين المدربين	8658 57) متدرباً (جديداً)	عدد المتدربين على إعداد خطط استجابة محلية	77814 546) مستفيداً (جديداً)	عدد المستفيدين من حلقات النوعية
967	عدد المتطوعين الجامعيين المدربين على إجراءات الوقاية في الشركات	291	عدد المدربين على إقامة حملات نوعية	550	عدد متطوعي الصليب الأحمر المدربين على التوعية	8497 57) متدرباً (جديداً)	عدد المتدربين على إدارة مراكز الحجر الصحي
4213 (مستفيد واحد جديد)	عدد المستفيدين من المنصات الالكترونية	91471 1424) مجموعة (جديدة)	عدد المعدات التي تم توزيعها	1238581	عدد الملصقات والمنشورات التي تم توزيعها	542 (10 مرافق جديدة)	عدد المرافق التي تم تعقيمها

يمكن الاطلاع على التقرير وكافة التعاميم الرسمية الصادرة على الرابط: <http://drm.pcm.gov.lb>

أو عبر وسائل التواصل الاجتماعي @DRM_Lebanon

الأجهزة الأمنية والعسكرية

المهام	الجهة																																																							
<ul style="list-style-type: none"> - توزيع مساعدات غذائية في مختلف المناطق اللبنانية عبر مكتب التعاون المدني العسكري CIMIC. - إقامة حواجز ظرفية في مختلف المناطق ومساندة قوى الأمن الداخلي في عزل البلدات. - مساندة الأجهزة الأمنية في عزل المباني والأحياء التي ينتشر فيها الوباء. 	الجيش																																																							
<ul style="list-style-type: none"> - موازرة البلديات في عزل بلدة عرمون (عاليه)، مركز عزل في بلدة دميت (الشوف)، فندق Radisson في عين المريسة (بيروت) وفندق Golden Tulip في الحمرا (بيروت). - تسيير محاضر ضبط بحق المخالفين لقرارات التبعية العامة: 	المديرية العامة لقوى الأمن الداخلي																																																							
<table border="1"> <thead> <tr> <th>مجموع المحاضر منذ 2020/3/8</th> <th colspan="6">عدد محاضر الضبط خلال الـ 24 ساعة المنصرمة</th> </tr> </thead> <tbody> <tr> <td></td> <td colspan="6">محاضر خطية بحق مؤسسات مخالفة</td> </tr> <tr> <td>20642</td> <td>بيروت</td> <td>0</td> <td colspan="4"></td> </tr> <tr> <td>18813</td> <td>جبل لبنان</td> <td>30</td> <td colspan="4">محاضر خطية بحق أشخاص مخالفين (الأراكيل والتباعد الاجتماعي)</td> </tr> <tr> <td>8047</td> <td>البقاع</td> <td rowspan="2">30</td> <td colspan="4">محاضر خطية بحق الأشخاص المخالفين لقرار وضع كمامة</td> </tr> <tr> <td>6784</td> <td>الشمال</td> <td colspan="4">المجموع</td> </tr> <tr> <td>6833</td> <td>الجنوب</td> <td>الجنوب</td> <td>الشمال</td> <td>البقاع</td> <td>جبل لبنان</td> <td>بيروت</td> </tr> <tr> <td>61119</td> <td>المجموع</td> <td>30</td> <td>0</td> <td>0</td> <td>0</td> <td>0</td> </tr> </tbody> </table>	مجموع المحاضر منذ 2020/3/8	عدد محاضر الضبط خلال الـ 24 ساعة المنصرمة							محاضر خطية بحق مؤسسات مخالفة						20642	بيروت	0					18813	جبل لبنان	30	محاضر خطية بحق أشخاص مخالفين (الأراكيل والتباعد الاجتماعي)				8047	البقاع	30	محاضر خطية بحق الأشخاص المخالفين لقرار وضع كمامة				6784	الشمال	المجموع				6833	الجنوب	الجنوب	الشمال	البقاع	جبل لبنان	بيروت	61119	المجموع	30	0	0	0	0	
مجموع المحاضر منذ 2020/3/8	عدد محاضر الضبط خلال الـ 24 ساعة المنصرمة																																																							
	محاضر خطية بحق مؤسسات مخالفة																																																							
20642	بيروت	0																																																						
18813	جبل لبنان	30	محاضر خطية بحق أشخاص مخالفين (الأراكيل والتباعد الاجتماعي)																																																					
8047	البقاع	30	محاضر خطية بحق الأشخاص المخالفين لقرار وضع كمامة																																																					
6784	الشمال		المجموع																																																					
6833	الجنوب	الجنوب	الشمال	البقاع	جبل لبنان	بيروت																																																		
61119	المجموع	30	0	0	0	0																																																		
<ul style="list-style-type: none"> - متابعة تطبيق الإجراءات الأمنية والوقائية المطلوبة في المطار وعلى المرافئ والمعابر الحدودية. - التبليغ عن 8 إصابات جديدة بين عناصر الجيش وقوى الأمن الداخلي. - التبليغ عن إصابة جديدة في مخيم عين الحلوة في صيدا. 	المديرية العامة للأمن العام																																																							
<ul style="list-style-type: none"> - تنظيم دوريات في محافظة بعلبك الهرمل بالتنسيق مع البلديات للكشف على المحلات التجارية والتأكد من تنفيذ قرارات التبعية حيث تبين أن النسبة الأكبر منها (90%) غير ملتزمة بالإجراءات. - التبليغ عن إقفال تام لحي العين في بلدة عرمون في قضاء عاليه بقرار من محافظ جبل لبنان لمدة أسبوع كامل باستثناء المحلات ذات الصلة بقطاع الصحة والأدوية، أما محلات المواد الغذائية على أنواعها فتقتل من الساعة السابعة مساءً لغاية الساعة السادسة صباحاً. - التبليغ عن إقفال دائرة الشؤون الاجتماعية في زحلة بقرار من محافظ البقاع لحين تتبّع المخالفين وإجراء الفحوصات وصدور نتائجها. - التبليغ عن حالي شفاء جديدة بين عناصر أمن الدولة، ليصبح عدد الحالات النشطة 43 حالة. - التبليغ عن نسبة الالتزام بقرار التبعية العامة في المحافظات التي جاءت على النحو التالي خلال الـ 24 ساعة المنصرمة: 	المديرية العامة لأمن الدولة																																																							
<table border="1"> <thead> <tr> <th>بيروت</th> <th>الجنوب</th> <th>الشمال</th> <th>عكار</th> <th>البقاع</th> <th>النبطية</th> <th>بعلبك الهرمل</th> <th>جبل لبنان</th> </tr> </thead> <tbody> <tr> <td>%22</td> <td>%51</td> <td>%56</td> <td>%50</td> <td>غير محدد</td> <td>%58</td> <td>%10</td> <td>%28</td> </tr> </tbody> </table>	بيروت	الجنوب	الشمال	عكار	البقاع	النبطية	بعلبك الهرمل	جبل لبنان	%22	%51	%56	%50	غير محدد	%58	%10	%28																																								
بيروت	الجنوب	الشمال	عكار	البقاع	النبطية	بعلبك الهرمل	جبل لبنان																																																	
%22	%51	%56	%50	غير محدد	%58	%10	%28																																																	

وزارة الأشغال العامة والنقل

مطار رفيق الحريري الدولي (خلال الـ 24 ساعة المنصرمة)

الرحلات القادمة	الرحلات المغادرة
عدد الرحلات	عدد الرحلات
32	33
عدد الوافدين	عدد المغادرين
2485	3145

المرافئ (خلال الـ 24 ساعة المنصرمة)

المرافئ	السفن القادمة	السفن المغادرة
	العدد	العدد
بيروت	قادمة من	الوجهة
طرابلس	الاسكندرون	الحمولة
الجيّة	أوكرانيا	الحمولة
المجموع	فولوس	الحمولة
	Pazolane	1
	ليماسول	فارغة
	المجموع	1

قرارات / إجراءات عامة

- في ظل ارتفاع نسبة الحالات الإيجابية في الفحوصات إلى ما فوق الـ 8% مما يشكل خطراً داهماً على الصحة العامة ويتسبب بانتشار الوباء في القطاع التربوي، أوصت لجنة متابعة التدابير والإجراءات الوقائية لمواجهة فيروس كورونا في اجتماعها الذي عقد اليوم في 2020/9/24 بتأجيل تاريخ التعليم الحضوري للطلاب مدّة 14 يوماً مع استثناء الامتحانات الرسمية بكافة مراحلها، على أن تقوم الإدارات برفع درجة الالتزام بالإجراءات والتدابير الوقائية ووضع خطة لتحديد البلدات التي لديها نسبة حالات مرتفعة ونسبة حالات إيجابية متصاعدة ليصار إلى اتخاذ الإجراءات اللازمة.

- صدر عن وزارة الخارجية والمغتربين تعميم إلى جميع البعثات اللبنانية في الخارج بتاريخ 21 أيلول 2020 يتضمّن الشروط العامة للقدوم إلى لبنان بناء على توصيات لجنة متابعة التدابير والإجراءات الوقائية لمواجهة فيروس كورونا. كما عمّت الوزارة على السفارات الأجنبية في لبنان والبعثات اللبنانية في الخارج التعميم الصادر عن المديرية العامة للطيران المدني في وزارة الأشغال العامة والنقل حول الإجراءات المتعلقة بكافة الوافدين إلى لبنان ابتداء من 23 أيلول 2020. كما تتابع الوزارة مع السفارات أوضاع اللبنانيين في مواجهة الفيروس في الخارج، بالإضافة إلى التنسيق مع السفارات الأجنبية بخصوص المساعدات التي ترد إلى لبنان لمواجهة الأزمة.

يمكن الاطلاع على التقرير وكافة التعاميم الرسمية الصادرة على الرابط: <http://drm.pcm.gov.lb>

أو عبر وسائل التواصل الاجتماعي @DRM_Lebanon

- صدر عن المديرية العامة للطيران المدني في وزارة الأشغال العامة والنقل **التعميم رقم 2/53 بتاريخ 22 أيلول 2020** إلحاقاً بالتعميم رقم 2/52 أضيف بموجبه فندق Radisson Blue Verdun إلى لائحة الفنادق المعتمدة من قبل وزارة الصحة العامة في لبنان.

- صدر عن المديرية العامة للطيران المدني في وزارة الأشغال العامة والنقل **التعميم رقم 2/52 بتاريخ 21 أيلول 2020** إلى جميع شركات الطيران وشركات الخدمات الأرضية العاملة في مطار رفيق الحريري الدولي حول الإجراءات المتعلقة بالركاب القادمين إلى لبنان ابتداء من 23 أيلول 2020.

- تطبيق قرار وزارة الداخلية والبلديات رقم **1129 تاريخ 2020/9/17** المتعلق بتعديل مواقيت فتح وإقفال المؤسسات الصناعية والتجارية، الذي أبقى العمل بتوقيت منع الخروج والولوج إلى الشوارع بين الساعة الأولى من منتصف الليل لغاية الساعة السادسة صباحاً من كل يوم، وأقرّ التوصيات الصادرة عن اجتماع لجنة متابعة التدابير والإجراءات الوقائية لمواجهة فيروس كورونا بتاريخ 2020/9/16.

ملاحظة: يمكن الاطلاع على كافة القرارات والتعاميم والتوصيات بالتفصيل على الرابط: <http://drm.pcm.gov.lb>

مخالفات قرارات التبعية العامة

- تجمعات مطلبية ومظاهرات.
- عدم الالتزام بالتدابير والإجراءات الوقائية المطلوبة في عدد من المحلات والأسواق (وضع الكمامة أو قناع الوجه، تعقيم اليدين، الحفاظ على المسافة الآمنة).
- عدم الالتزام بنسبة الـ 50% من الإشغال في عدد من المطاعم ومراكز ألعاب التسلية.
- تجمعات في مناسبات اجتماعية.
- عدم التزام المخالطين لحالات مؤكدة بإجراءات العزل المنزلي لحين صدور نتائج الفحوصات المخبرية.

عند الشعور بأية عوارض، الاتصال مباشرة على الرقم الساخن لوزارة الصحة العامة: 1214 أو 01/594459



يمكن الاطلاع على التقرير وكافة التعاميم الرسمية الصادرة على الرابط: <http://drm.pcm.gov.lb>

أو عبر وسائل التواصل الاجتماعي @DRM_Lebanon

لائحة بالمختبرات المعتمدة من قبل وزارة الصحة العامة لإجراء فحوصات الـPCR

المختبرات الحكومية المؤهلة لإجراء التشخيص المخبري لفيروس كورونا بطريقة الـPCR-RT

المختبر	الموقع
مستشفى رفيق الحريري الجامعي RHUH	بيروت
مستشفى حلبا الحكومي	حلبا
مستشفى طرابلس الحكومي	طرابلس
مستشفى البترون الحكومي	البترون
مستشفى فتوح كسروان الحكومي (الوار)	كسروان
مستشفى نبيه بزي الحكومي الجامعي	النبطية
مستشفى تبنين الحكومي	تبنين
مستشفى بنت جبيل الحكومي	بنت جبيل
مستشفى بعلبك الحكومي	بعلبك
مستشفى الرئيس الياض الهراوي الحكومي	زحلة

المختبرات الخاصة المؤهلة لإجراء التشخيص المخبري لفيروس كورونا بطريقة الـPCR-RT

المختبر	الموقع
AUBMC	بيروت
Hôtel Dieu de France	بيروت
Laboratoires Rodolphe Mérieux (Université Saint-Joseph)	بيروت
George-Saint UMC Hospital	بيروت
General Makassed Hospital	بيروت
LAU Medical Center - Rizk Hospital	بيروت
CHU - Geitawi Libanais Hospital	بيروت
Hôpital Notre-Dame du Rosaire	بيروت
Doctors' Center	بيروت
Fontana Laboratories	بيروت
General Security Laboratories	بيروت
Ghorra-Jabre Laboratories	بيروت
Saint Marc Medical & Diagnostic Center	بيروت
Laboratoire Moderne (Modern Lab.- Berjaoui)	الغبيري
Sahel General Hospital (SGH)	الغبيري
Al Zahraa Hospital	الغبيري
Al Rassoul Al Aazam Hospital	برج البراجنة
Bahman Hospital	حارة حريك
National Diagnostic Services Company (NDSC)	حارة حريك
Center Diagnostic Medical	المرجبة
ADC (Center Diagnostic American)	الجناح
Mount Lebanon Hospital	بعيدا
Hadath – George-Saint Hôpital	بعيدا
Laboratory Al Hadi	بعيدا
INOIE	بعيدا
Sacré - Coeur Hôpital	الحازمية
Clinigene	الحازمية
Dr. Samir Serhal Hospital	المتن
Life for Trans medical	المتن
Haroun Hospital	الزلقا
Bellevue Medical Center (BMC)	المنصورية
Haykal Albert Hôpital	الكورة
Centre Hospitalier du Nord (CHN)	زغرتا
Mazloum Hospital	طرابلس
Al Mounla Hospital	طرابلس
Nini Hospital	طرابلس
LMSE	طرابلس

يمكن الاطلاع على التقرير وكافة التعاميم الرسمية الصادرة على الرابط: <http://drm.pcm.gov.lb>

أو عبر وسائل التواصل الاجتماعي @DRM_Lebanon

Secours des Dame-Notre – CHU	مستشفى سيدة المعونات الجامعي	جبيل
Boulos & Akiki Lab	مختبر عقيلي وبولس	جبيل
Wakim Centre Médical	مختبر واكيم	جونية
Hospital Wzein Ain	مستشفى عين وزين	الشوف
UMC Hospital Hammoud	مستشفى حمود الجامعي	صيدا
Al Karim Medical Laboratory (KML)	مختبر الكريم	صيدا
Hospital Harb Ragheb Sheikh	مستشفى الشيخ راغب حرب	النبطية
SDC (Center Diagnostic Sabbah)	مختبر الصباح	النبطية
Jabal Amel Hospital	مستشفى جبل عامل	صور
Mashrek Diagnostic Center (MDC)	مختبر المشرق	صور
Hospital University Dar Al Amal	مستشفى دار الأمل الجامعي	بعلبك
Hospital General Khoury	مستشفى خوري	زحلة
MCC (Center Care Medical)	مختبر ميديكال كير سنتر	زحلة

مختبرات المستشفيات العسكرية

Hôpital Central Militaire	المستشفى العسكري المركزي في بيروت	بيروت
---------------------------	-----------------------------------	-------

المختبرات المؤهلة لأخذ عينات "المسحات الأنفية" بطريقة Drive-Thru

Medical Diagnostic Treatment Center (MDTC)	مختبر ميديكال دياغنوسك تريمانت سنتر (الحمراء)	بيروت
ALS CIC SAL Med-Lab	مختبر ميد لاب الحمراء – الجفینور	بيروت
Ifani Medical Laboratories	مختبرات عيتاني	بيروت
ABC Laboratories	مختبر أ ب سي	الأشرفية
Mouawad Medical Laboratory	مختبرات معوض الطبية	الشيح
Rihan Medical Center	مختبرات الشياح (د. فؤاد ریحان)	الشيح
Lab Expert	مختبر إكسبرت لاب	المنصورية
LAB Life	مختبر لايف لاب	بعلبك
Rayyak Hospital	مستشفى رياق	رياق

يمكن الاطلاع على التقرير وكافة التعاميم الرسمية الصادرة على الرابط: <http://drm.pcm.gov.lb>

أو عبر وسائل التواصل الاجتماعي @DRM_Lebanon