

غرفة العمليات الوطنية لإدارة الكوارث التقرير اليومي حول COVID-19

وقت صدور التقرير: 22:30

تقرير رقم: 216

التاريخ: الثلاثاء 20 تشرين الأول 2020

29,625 حالة شفاء	531 حالة وفاة	64,336 مجموع الإصابات منذ 21 شباط 2020	1,392 حالات جديدة
670 حالة شفاء جديدة	5 حالات وفاة جديدة	2,090 وافدين	80 وافدين
211 حالة في العناية المركزة	643 حالة استشفاء	34,180 حالة نشطة	1,296 حالة في القطاع الصحي
0 حالات جديدة في العناية المركزة	432 حالة استشفاء متوسطة	33,537 حالة في العزل المنزلي	7 حالات جديدة في القطاع الصحي
الواقع الوبائي في لبنان مقارنة بالعالم			250 حالة محذوفة بسبب تكرارها
العدد الإجمالي			1,031,327 فحص كورونا منذ 21 شباط 2020
40,888,114	64,336	عدد الوفيات	824 فحوصات في المطار خلال 24 ساعة المنصرمة
1,126,527	531	نسبة الوفيات	11,878 فحوصات للمقيمين خلال 24 ساعة المنصرمة
2.75 %	0.82%	عدد حالات الشفاء	
30,491,667	29,625		

المرجع: المعلومات الصادرة عن وزارة الصحة العامة

توزع الحالات النشطة حسب الأفضية

منحنى الحالات النشطة

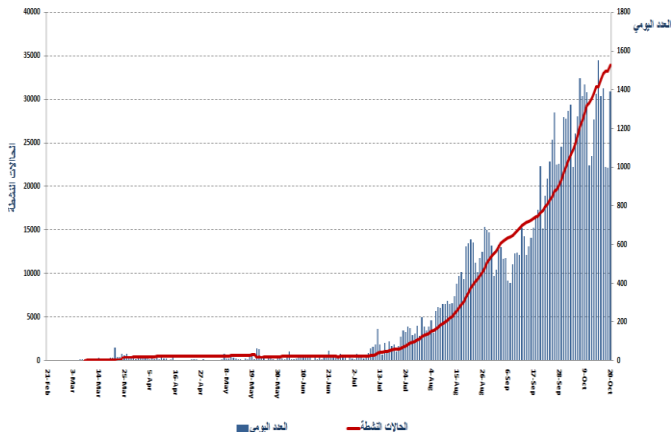

المرجع: المعلومات الصادرة عن وزارة الصحة العامة

ملاحظة: 10889 حالة قيد التحقق

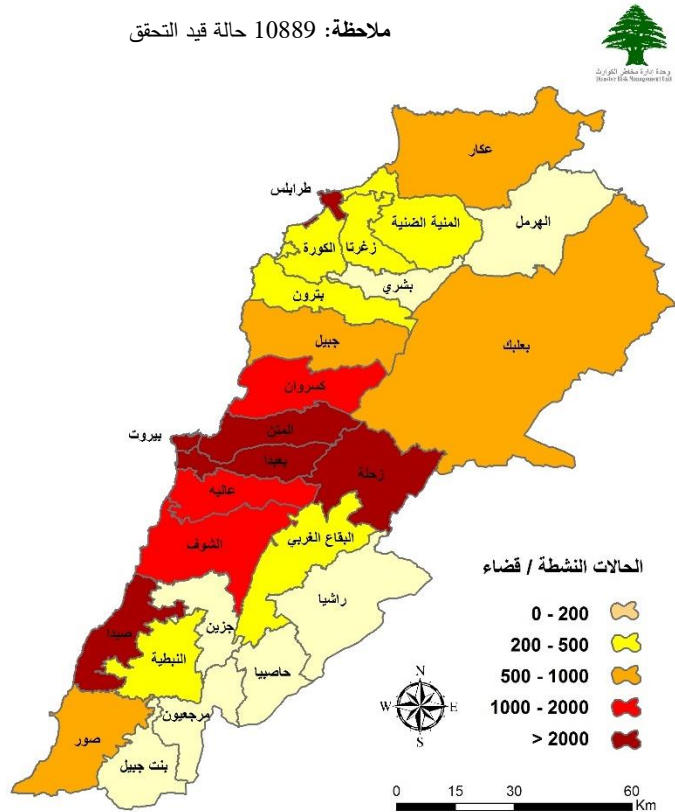

يمكن الاطلاع على التقرير وكافة التعاميم الرسمية الصادرة على الرابط: <http://drm.pcm.gov.lb>

أو عبر وسائل التواصل الاجتماعي @DRM_Lebanon

التوزع اليومي للإصابات حسب الأفضية والبلدات

228	قضاء المتن	46	قضاء كسروان	233	قضاء بعيدا	50	قضاء الشوف	174	محافظة بيروت
25	برج حمود	6	ذوق مكابيل	15	الشياح	4	الدامور	1	راس بيروت
8	سن الفيل	1	جونيه غدير	3	الجناح	4	الناعمة	2	المنارة
1	حرش ثابت	9	ذوق مصبح	3	بنر حسن	6	شحيم	8	الروشة
5	جسر الباشا	1	جونيه حارة صخر	6	الغبيري	4	داريا	7	الحمرا
5	جديدة المتن	1	جونيه ساحل علما	14	عين الزمانة	2	سبيلين	2	عين التينة
4	البوشرية	4	أما والدفنة	3	فرن الشباك	5	برجا	4	المصيطية
2	الدورة	2	الصفرا	21	حارة حريك	1	مرج برجا	3	مار الياس
7	الروضة	2	عجلتون	7	الليلكي	1	المغيرية	1	ميناء الحصن
3	سد البوشرية	6	بلونة	14	برج البراجنة	1	بعقلين	2	المزرعة
4	السيثية	2	السيهيلة	6	المريجة	1	الجاهلية	1	برج أبي حيدر
19	الدكوانة	1	عين الريحانة	9	تحويطة الغدير	3	نيحا	3	طريق الجديدة
4	أنطلياس	1	غزير	2	بعيدا	16	قيد التحقق	7	راس النبع
3	جل النديب	1	كفر حجاب	10	الحازمية	60	قضاء عاليه	1	البسطة التحتا
2	النقاش	1	عشوت	1	الفياضية	1	كفر شيما	14	الأشرفية
5	الزلقا	8	قيد التحقق	1	اليرزة	1	الدكوانة	95	قيد التحقق
6	بياقوت	34	قضاء جبيل	29	الحدث	1	شويات العمرسية	13	قضاء زغرنا
3	الضبية	7	جبيل	1	بطشاي	8	حي السلم	2	زغرنا
17	المنصورية	4	بلاط	4	الجمهور (اللويزة)	2	خلدة	1	رشعين
10	الغار	5	حالات	9	كفر شيما	8	شويات الامراء	2	حرف (أرده)
1	فناز الجديدة	1	مشمش	5	وادي شحرور العليا	1	دير قوبل	1	مجدليا
2	عين سعادة	1	ميفوق	1	الهلالية	7	عرمون	1	حارة الفوار
2	رومية	3	حويب	1	الجمهور	3	بشامون	1	العقبة (علما)
4	بصالم	1	وطى الخرية	1	عاريا	1	لبليل	1	أيطو
1	المطياب	1	ترنج	1	رويسات صليما	1	عاليه	2	مرباطة
2	الريوة	11	قيد التحقق	1	الشبانية	3	الكحالة	1	مزرعة حريص
2	بيت الشغار	83	قضاء طرابلس	57	قيد التحقق	1	القماطية	7	قضاء البترون
1	بكفيا	1	الزهرية	32	قضاء زحلة	1	عين الزمانة	1	البترون
1	بيت شباب	1	طرابلس الحدادين	1	الفرزل	1	عين الجديدة	2	شكا
2	العطشانة	3	طرابلس القبة	1	كسارا	1	بيصور	3	راس نحاش
1	برمانا	4	طرابلس الزهرية	1	البياضة	1	بحمون الضيعة	1	قيد التحقق
1	بعيدات	7	ميناء طرابلس 1	1	جديتا	1	شارون	22	محافظة عكار
3	بيت مري	5	بساتين المينا	1	تربل	1	بتاتر	1	مزيارة
1	المنتقدي	1	القلمون	50	قيد التحقق	1	معصرتي	1	منايرة
1	ضهور الشوير	4	البدواي	6	قضاء البقاع الغربي	12	قيد التحقق	1	مشحا
1	ذوق مصبح	2	مخيم البداوي	6	قيد التحقق	26	قضاء صور	1	بزينا
59	قيد التحقق	50	قيد التحقق	23	قضاء بعلبك	3	برج الشمالي	1	عكار العتيقة
4	قضاء جزين	24	قضاء الكورة	1	دورس	1	دير قانون العين	1	تل معيان
4	قيد التحقق	1	كفر عفا	1	طاريا	1	يانوح	1	كفر ملكي
27	قضاء النبطية	1	بشمزين	38	قيد التحقق	1	معروب	1	القلبعات
1	نبطية التحتا	1	دار بعشتار	1	قضاء راشيا	1	رشكنايه	1	المحمرة
1	نبطية الفوقا	1	بحوش	1	قيد التحقق	2	صديقين	1	خان الحيات
1	شوكين	1	كوسبا	77	قضاء صيدا	1	اليازورية	1	جديدة القيطع
2	حبوش	1	كفر قاهل	2	حارة صيدا	2	طير دبه	2	رحبه
1	عر بصالم	1	راس مسقا	8	عين الحلوة	1	العباسية	1	البيرة
1	حاروف	6	ضهر العين	5	عبرا	38	قيد التحقق	8	قيد التحقق
2	دوير	2	برسا	5	غازية	4	قضاء بنت جبيل	3	قضاء بشري
1	جبشيت	2	النخلة	5	مغدوشة	1	رامية	1	حدث الجبة
2	أنصار	1	حارة الخسة	2	درب السيم	1	حميمة	1	حصرون
1	قصيبة	5	قيد التحقق	1	زينا	1	شقرا	1	قيد التحقق
3	صير الغربية	5	قضاء حاصبيا	1	أرزي	1	قيد التحقق	17	قضاء المنية الضنية
8	قيد التحقق	1	حاصبيا	1	الزرارية	8	قضاء مرجعيون	1	بيت عوكر
		4	قيد التحقق	2	الصرقند	1	إبل السقي	10	المنية
				42	قيد التحقق	1	خيام	1	سير الضنية
						3	دير سريان	1	عاصون
						1	ميس الجبل	1	حقل العزيمة
						2	قيد التحقق	2	بخعون
183	قيد التحقق								

المنصة الالكترونية لقياس مستوى خطر انتشار فيروس كورونا المستجد حسب الأفضية

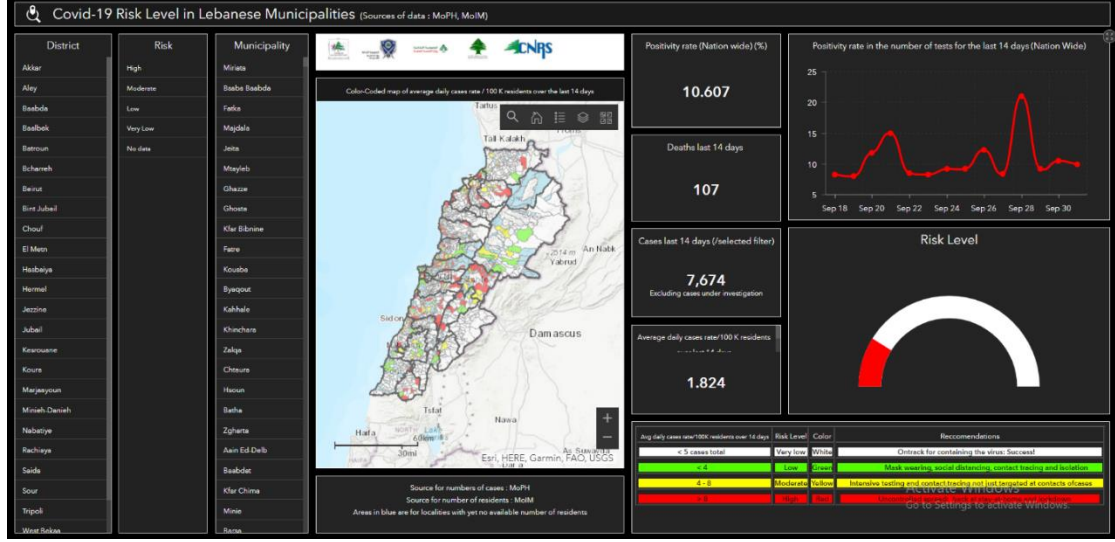

المراجع: المعلومات الصادرة عن وزارة الصحة العامة، وزارة الداخلية والبلديات، لجنة متابعة التدابير والإجراءات الوقائية لمواجهة فيروس كورونا

تتيح هذه المنصة التفاعلية معرفة مستوى خطر انتشار فيروس كورونا حسب الأفضية بناء على عدد الحالات المسجلة يومياً وعدد السكان في كل قضاء. للمزيد من المعلومات بشكل يومي، يمكن الدخول على الرابط التالي:

<https://bit.ly/DRM-RiskLevelInMunicipalities>

المنصة الالكترونية لتتبع التزام القطاعات في إجراءات التبئة العامة

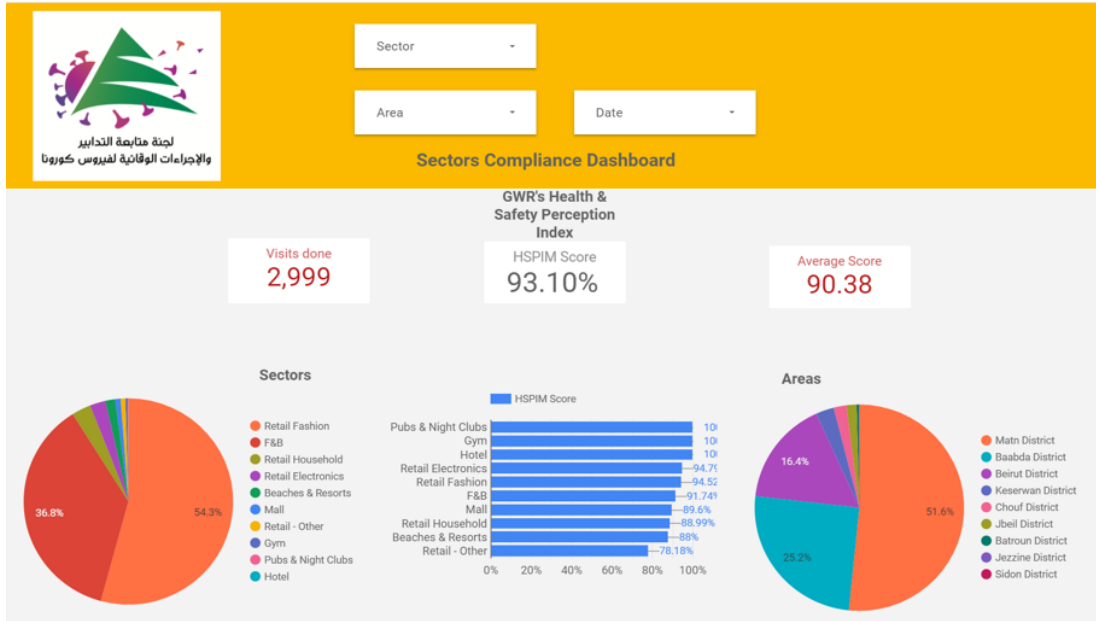

بناء على التوصية الصادرة عن اللجنة الوطنية لمتابعة الإجراءات والتدابير الوقائية لمواجهة فيروس كورونا لفتح كافة القطاعات شرط الالتزام بتطبيق إجراءات التبئة العامة (المسافة الآمنة، وضع الكمامة، وتعقيم اليدين)، تم إنشاء منصة الكترونية خاصة تتيح مراقبة وقياس نسبة الالتزام من قبل مختلف القطاعات بشكل مستمر. يمكن الاطلاع على النتائج التفصيلية اليومية على الرابط التالي:

<http://bit.ly/covidsectordata>

يمكن الاطلاع على التقرير وكافة التعاميم الرسمية الصادرة على الرابط: <http://drm.pcm.gov.lb>

أو عبر وسائل التواصل الاجتماعي @DRM_Lebanon

نسبة إشغال مراكز العزل للحالات المصابة بفيروس كورونا



ISOLATION CENTERS PROFILES

Last Updated: 10/18/2020

Main Profiles



21
Centers

9
Active Centers

4
Not Ready

575
Total Rooms

5
Ready Centers

3
Functional Centers

Status: Active Functional Not Ready Ready

Target Scenario by WHO

Available Beds Capacity

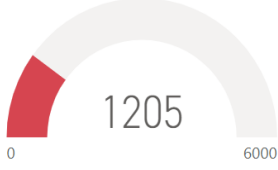

Total Occupied Beds

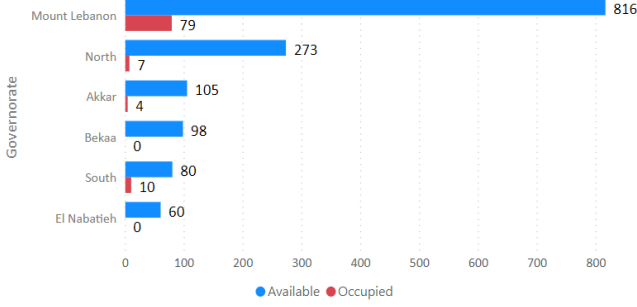

Status

All

- Center Name
- Ahyaa center
- Ain w Zain
- Al Aziz Center Hotel
- Al Najda Al Chaabieyeh
- Chekka Hospital
- Dmit Forest Center
- Hadafouna Center
- House of Priest
- Koura Residence
- Lebanese Canadian Hospital
- Maarad Facility
- Mar Boulos house
- Mar Mkhayel Hospital

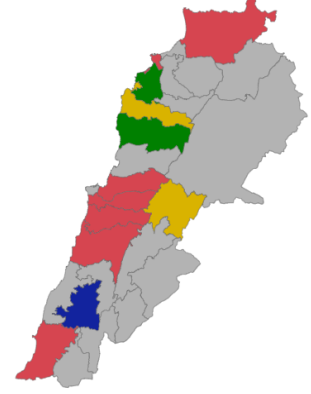

للمزيد من المعلومات حول توزع مراكز العزل ونسبة إشغالها، الدخول على الرابط التالي: <http://bit.ly/DRM-IsolationCentersProfiles>

ملاحظة: تم تجهيز هذه المراكز بالتعاون بين اللجنة الوطنية لمراقبة التدابير والإجراءات الوقائية لمواجهة فيروس كورونا والمحافظين والبلديات، برنامج الأمم المتحدة الإنمائي، منظمة الصحة العالمية، منظمة اليونسيف، وزارة الصحة العامة، نقابة الممرضات والممرضين في لبنان، نقابة الاختصاصيين في العمل الاجتماعي.

المنحنى الوبائي حسب عدد الحالات اليومية

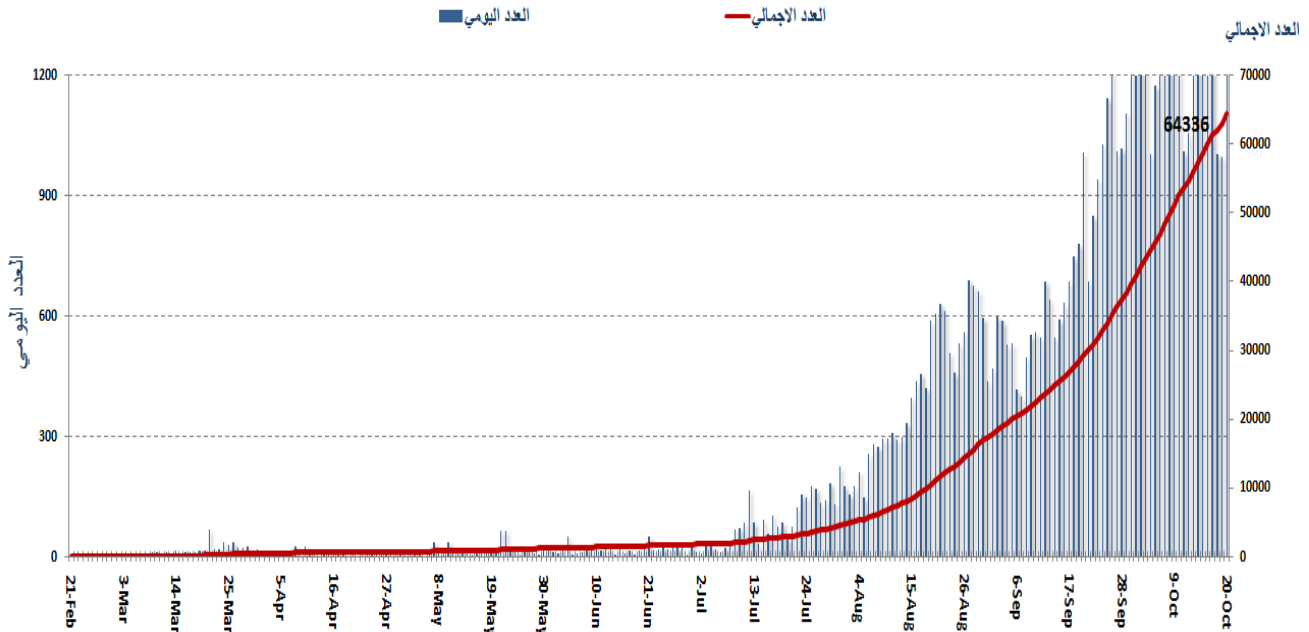

المرجع: المعلومات الصادرة عن وزارة الصحة العامة

يمكن الاطلاع على التقرير وكافة التعاميم الرسمية الصادرة على الرابط: <http://drm.pcm.gov.lb>

أو عبر وسائل التواصل الاجتماعي @DRM_Lebanon

نسبة الحالات الإيجابية من عدد الفحوصات اليومي (7 تشرين الأول - 20 تشرين الأول)

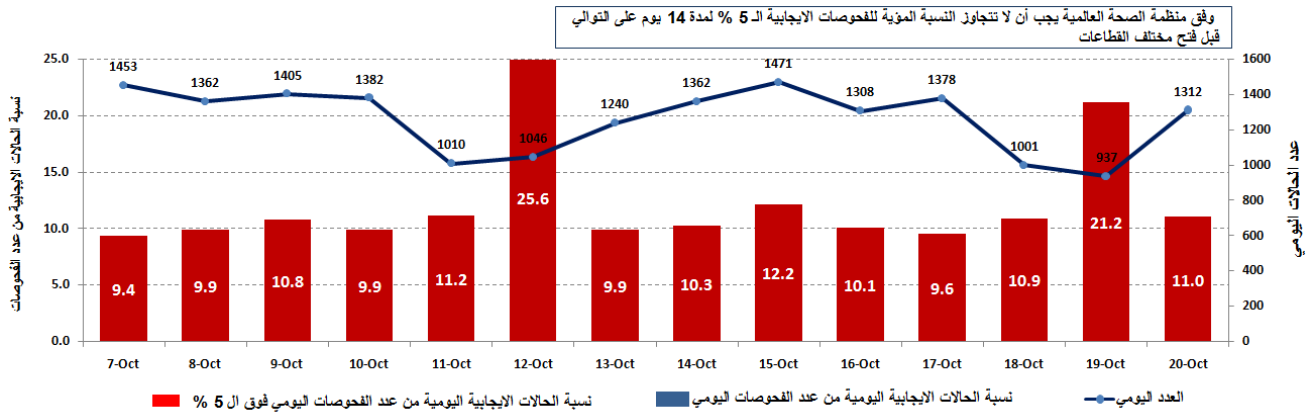

المرجع: المعلومات الصادرة عن وزارة الصحة العامة

توزيع الحالات النشطة حسب القضاء

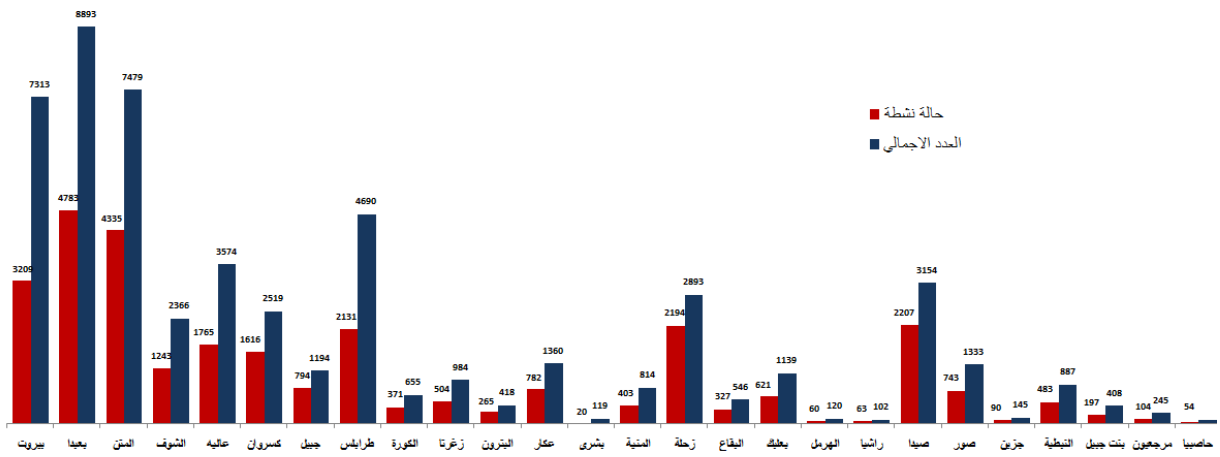

المرجع: المعلومات الصادرة عن وزارة الصحة العامة

توزيع حالات الشفاء حسب القضاء

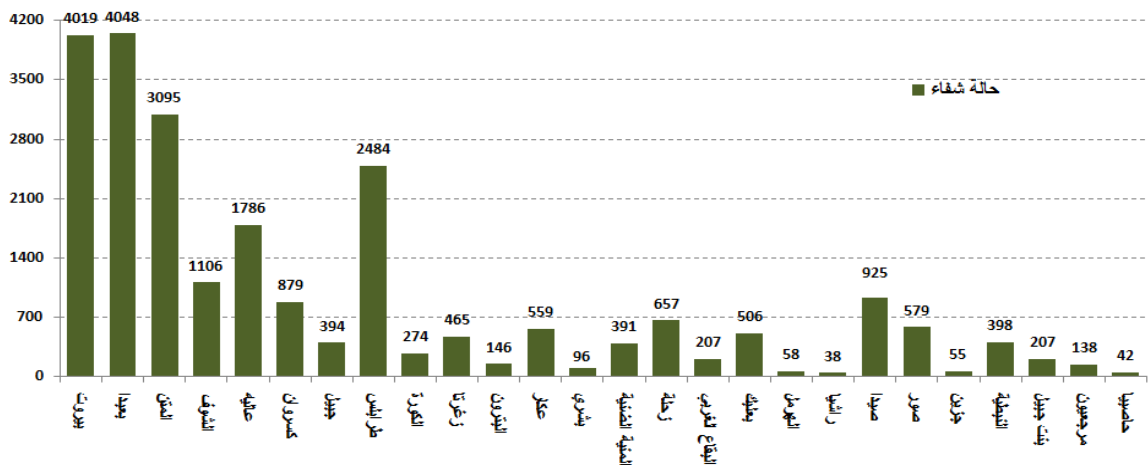

المرجع: المعلومات الصادرة عن وزارة الصحة العامة

يمكن الاطلاع على التقرير وكافة التعاميم الرسمية الصادرة على الرابط: <http://drm.pcm.gov.lb>

أو عبر وسائل التواصل الاجتماعي @DRM_Lebanon

توزع حالات الوفاة حسب الأفضية

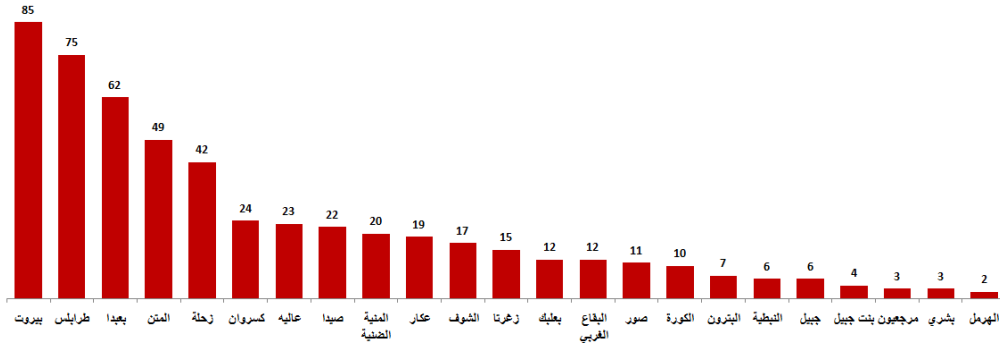

توزع حالات الوفاة حسب الفئة العمرية

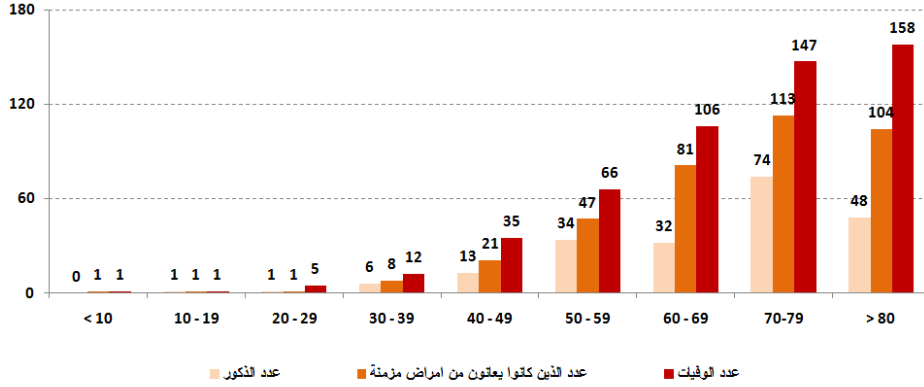

المرجع: المعلومات الصادرة عن وزارة الصحة العامة

توزع حالات الوفاة حسب المستشفيات ومنطقة السكن

المستشفى	السكن (القضاء)	الجنس	العمر (سنة)	وجود أمراض مزمنة
طرابلس الحكومي	طرابلس	ذكر	75	نعم
الرسول الأعظم	بيروت	أنثى	85	نعم
سان جورج الحدث	المتن	أنثى	81	-
رزق	-	أنثى	89	نعم
الجامعة الأميركية	بيروت	ذكر	78	-

المرجع: المعلومات الصادرة عن وزارة الصحة العامة

توزع الحالات حسب الجنسية

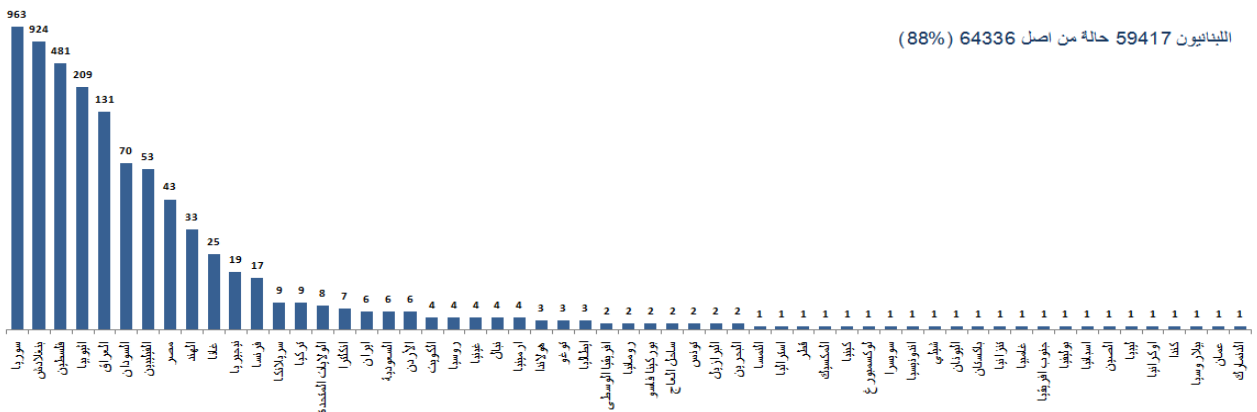

يمكن الاطلاع على التقرير وكافة التعاميم الرسمية الصادرة على الرابط: <http://drm.pcm.gov.lb>

أو عبر وسائل التواصل الاجتماعي @DRM_Lebanon

توزع حالات العزل المنزلي في المحافظات ونسبة الالتزام

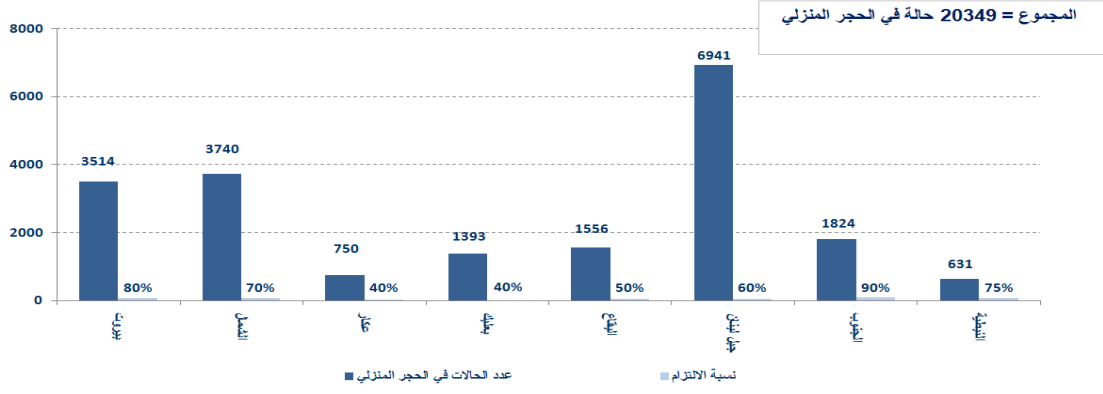

المراجع: المعلومات الصادرة عن وزارة الصحة العامة

توزع الحالات حسب الفئة العمرية

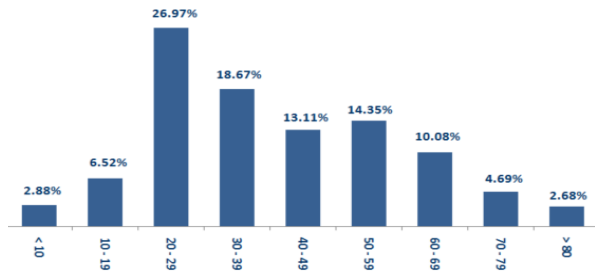

المراجع: المعلومات الصادرة عن وزارة الصحة العامة

توزع الحالات حسب الجنس

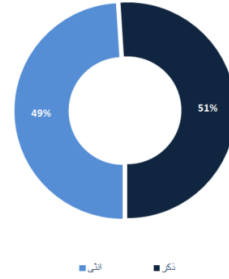

الإجراءات قيد التنفيذ 2020/10/20

وزارة الصحة العامة

- دكرت وزارة الصحة العامة بأنه على جميع المسافرين القادمين إلى لبنان التسجيل على المنصة الالكترونية COVID-19 MOPH PASS الخاصة بوزارة الصحة العامة والتأكد من صحة المعلومات قبل إرسالها لتمكين فريق عمل الوزارة من متابعة وضعهم الصحي وذلك عبر الرابط التالي: <https://arcg.is/0GaDnG>
- أفادت وزارة الصحة العامة أن كل مستشفى تقدم غرفة عناية مركزة للمصابين بفيروس كورونا، ستستفيد من أجهزة تنفس تعمل الوزارة على تأمينها للمستشفيات.
- ضمن إطار تنفيذ استراتيجيتها لمواجهة المرحلة الثانية من تفشي الوباء، وعملاً بتوصيات اللجنة الوطنية لمتابعة التدابير والإجراءات الوقائية لفيروس كورونا، تكثف الوزارة حملات إجراء فحوصات الـ PCR في مختلف المناطق اللبنانية، لاسيما في القرى والبلدات التي تسجل أعداداً متزايدة من الإصابات والتي شملها قرار الإغلاق رقم 2020/1258 الصادر عن وزارة الداخلية والبلديات. كما تتابع الوزارة بشكل دقيق الإجراءات التي تنفذها البلديات من أجل الحد من انتشار الفيروس محلياً بالتنسيق مع الأطباء في الأفضية والأجهزة الأمنية.

الصلب الأحمر اللبناني

235498	عدد المستفيدين من حملات متابعة إجراءات الوقاية	51,034 (189) فحوصاً جديداً	عدد فحوصات PCR التي تم نقلها إلى المختبرات	48	عدد مراكز الإسعاف التي تستجيب	6,651 (42) حالة جديدة	عدد الحالات التي تم نقلها إلى المستشفيات
166	عدد المتطوعين المدربين على نقل فحوصات PCR	1498	عدد المسعفين المدربين	8760	عدد المتدربين على إعداد خطط استجابة محلية	87,491 (741) مستفيداً جديداً	عدد المستفيدين من حلقات التوعية
967	عدد المتطوعين الجامعيين المدربين على إجراءات الوقاية في الشركات	291	عدد المدربين على إقامة حملات توعية	550	عدد متطوعي الصلب الأحمر المدربين على التوعية	8646	عدد المتدربين على إدارة مراكز الحجر الصحي
4314 (19) متستفيداً جديداً	عدد المستفيدين من المنصات الالكترونية	128772	عدد المعدات التي تم توزيعها	1242780	عدد الملصقات والمنشورات التي تم توزيعها	569 (8) مرافق جديدة	عدد المرافق التي تم تعقيمها

يمكن الاطلاع على التقرير وكافة التعاميم الرسمية الصادرة على الرابط: <http://drm.pcm.gov.lb>

أو عبر وسائل التواصل الاجتماعي @DRM_Lebanon

الأجهزة الأمنية والعسكرية

المهام	الجهة																																
<ul style="list-style-type: none"> - توزيع مساعدات غذائية في مختلف المناطق اللبنانية عبر مكتب التعاون المدني العسكري CIMIC. - إقامة حواجز ظرفية في مختلف المناطق ومساندة قوى الأمن الداخلي في عزل البلدات. - مساندة الأجهزة الأمنية في عزل المباني والأحياء التي ينتشر فيها الوباء. - تسيير محاضر ضبط بحق المخالفين لقرارات التعبئة العامة: 	الجيش																																
<table border="1" style="width: 100%; border-collapse: collapse;"> <thead> <tr> <th colspan="2" style="text-align: center;">عدد محاضر الضبط خلال الـ 24 ساعة المنصرمة</th> <th colspan="2" style="text-align: center;">مجموع المحاضر منذ 2020/3/8</th> </tr> </thead> <tbody> <tr> <td style="text-align: center;">10</td> <td style="text-align: center;">محاضر خطية بحق مؤسسات مخالفة</td> <td style="text-align: center;">21189</td> <td style="text-align: center;">بيروت</td> </tr> <tr> <td style="text-align: center;">0</td> <td style="text-align: center;">محاضر خطية بحق أشخاص مخالفين (الأراكيل والتباعد الاجتماعي)</td> <td style="text-align: center;">20245</td> <td style="text-align: center;">جبل لبنان</td> </tr> <tr> <td style="text-align: center;">417</td> <td style="text-align: center;">محاضر خطية بحق الأشخاص المخالفين لقرار وضع كمامة</td> <td style="text-align: center;">8653</td> <td style="text-align: center;">البقاع</td> </tr> <tr> <td style="text-align: center;">427</td> <td style="text-align: center;">المجموع</td> <td style="text-align: center;">7488</td> <td style="text-align: center;">الشمال</td> </tr> <tr> <td style="text-align: center;">الجنوب</td> <td style="text-align: center;">بيروت</td> <td style="text-align: center;">7686</td> <td style="text-align: center;">الجنوب</td> </tr> <tr> <td style="text-align: center;">الشمال</td> <td style="text-align: center;">جبل لبنان</td> <td style="text-align: center;">65261</td> <td style="text-align: center;">المجموع</td> </tr> <tr> <td style="text-align: center;">25</td> <td style="text-align: center;">55</td> <td style="text-align: center;">175</td> <td style="text-align: center;">92</td> </tr> </tbody> </table>	عدد محاضر الضبط خلال الـ 24 ساعة المنصرمة		مجموع المحاضر منذ 2020/3/8		10	محاضر خطية بحق مؤسسات مخالفة	21189	بيروت	0	محاضر خطية بحق أشخاص مخالفين (الأراكيل والتباعد الاجتماعي)	20245	جبل لبنان	417	محاضر خطية بحق الأشخاص المخالفين لقرار وضع كمامة	8653	البقاع	427	المجموع	7488	الشمال	الجنوب	بيروت	7686	الجنوب	الشمال	جبل لبنان	65261	المجموع	25	55	175	92	المديرية العامة لقوى الأمن الداخلي
عدد محاضر الضبط خلال الـ 24 ساعة المنصرمة		مجموع المحاضر منذ 2020/3/8																															
10	محاضر خطية بحق مؤسسات مخالفة	21189	بيروت																														
0	محاضر خطية بحق أشخاص مخالفين (الأراكيل والتباعد الاجتماعي)	20245	جبل لبنان																														
417	محاضر خطية بحق الأشخاص المخالفين لقرار وضع كمامة	8653	البقاع																														
427	المجموع	7488	الشمال																														
الجنوب	بيروت	7686	الجنوب																														
الشمال	جبل لبنان	65261	المجموع																														
25	55	175	92																														
<ul style="list-style-type: none"> - الإفادة عن إقبال محلة المعشوق في قضاء صور وعزلها لمدة خمسة أيام من 2020/10/18 لغاية 2020/10/23 بسبب انتشار الفيروس فيها. - الإفادة عن التزام البلديات بقرار وزير الداخلية والبلديات: 	المديرية العامة للأمن العام																																
<table border="1" style="width: 100%; border-collapse: collapse;"> <thead> <tr> <th style="width: 50%;">البلديات التي التزمت بالقرار</th> <th style="width: 50%;">البلديات التي لم تلتزم بالقرار</th> </tr> </thead> <tbody> <tr> <td style="vertical-align: top;"> <ul style="list-style-type: none"> عندفت، مجدلا، القبيات، بجمدون، العزونية، الكحالة، عاليه، الورهانية، بعقلين، جبيدة الشوف، عين زحلنا، الباروك، حومال، بلبل، بدادون، بشامون، حاريص، ميمس، كفرزبد، حوش حالا، الفرزل، نبحاء، قاع الريم، سعدنابل، تغلبايا، أبلح، بر الياس، شتورا، بوارج </td> <td style="vertical-align: top;"> <ul style="list-style-type: none"> المجدل، العبودية، المحمرة، كترمايا، مزبود، شحيم، برجاء، جدرا، الحية، الدامور، الناعمة، حارة الناعمة، كفرحيم، دير القمر، بتلون، بطمة، نبحاء، كفرنبرخ، الخريبة </td> </tr> </tbody> </table>	البلديات التي التزمت بالقرار	البلديات التي لم تلتزم بالقرار	<ul style="list-style-type: none"> عندفت، مجدلا، القبيات، بجمدون، العزونية، الكحالة، عاليه، الورهانية، بعقلين، جبيدة الشوف، عين زحلنا، الباروك، حومال، بلبل، بدادون، بشامون، حاريص، ميمس، كفرزبد، حوش حالا، الفرزل، نبحاء، قاع الريم، سعدنابل، تغلبايا، أبلح، بر الياس، شتورا، بوارج 	<ul style="list-style-type: none"> المجدل، العبودية، المحمرة، كترمايا، مزبود، شحيم، برجاء، جدرا، الحية، الدامور، الناعمة، حارة الناعمة، كفرحيم، دير القمر، بتلون، بطمة، نبحاء، كفرنبرخ، الخريبة 	المديرية العامة للأمن الدولة																												
البلديات التي التزمت بالقرار	البلديات التي لم تلتزم بالقرار																																
<ul style="list-style-type: none"> عندفت، مجدلا، القبيات، بجمدون، العزونية، الكحالة، عاليه، الورهانية، بعقلين، جبيدة الشوف، عين زحلنا، الباروك، حومال، بلبل، بدادون، بشامون، حاريص، ميمس، كفرزبد، حوش حالا، الفرزل، نبحاء، قاع الريم، سعدنابل، تغلبايا، أبلح، بر الياس، شتورا، بوارج 	<ul style="list-style-type: none"> المجدل، العبودية، المحمرة، كترمايا، مزبود، شحيم، برجاء، جدرا، الحية، الدامور، الناعمة، حارة الناعمة، كفرحيم، دير القمر، بتلون، بطمة، نبحاء، كفرنبرخ، الخريبة 																																
<ul style="list-style-type: none"> - متابعة تطبيق الإجراءات الأمنية والوقائية المطلوبة في المطار وعلى المرافئ والمعابر الحدودية. - التبليغ عن الحالات المسجلة في مختلف الأقسية والحالات في الحجر المنزلي. - الإفادة عن إصابة عنصرين من المديرية العامة لأمن الدولة بفيروس كورونا وهما قيد الحجر المنزلي. - التبليغ عن نسبة الالتزام بقرار التعبئة العامة في المحافظات التي جاءت على النحو التالي خلال الـ 24 ساعة المنصرمة: 	المديرية العامة للأمن الدولة																																
<table border="1" style="width: 100%; border-collapse: collapse;"> <thead> <tr> <th>بيروت</th> <th>الجنوب</th> <th>الشمال</th> <th>عكار</th> <th>البقاع</th> <th>النيطية</th> <th>بعليك الهرمل</th> <th>جبل لبنان</th> </tr> </thead> <tbody> <tr> <td style="text-align: center;">%50</td> <td style="text-align: center;">%49</td> <td style="text-align: center;">%60</td> <td style="text-align: center;">%55</td> <td style="text-align: center;">%75</td> <td style="text-align: center;">%85</td> <td style="text-align: center;">%10</td> <td style="text-align: center;">%50</td> </tr> </tbody> </table>	بيروت	الجنوب	الشمال	عكار	البقاع	النيطية	بعليك الهرمل	جبل لبنان	%50	%49	%60	%55	%75	%85	%10	%50	المديرية العامة للأمن الدولة																
بيروت	الجنوب	الشمال	عكار	البقاع	النيطية	بعليك الهرمل	جبل لبنان																										
%50	%49	%60	%55	%75	%85	%10	%50																										

وزارة الأشغال العامة والنقل

مطار رفيق الحريري الدولي (خلال الـ 24 ساعة المنصرمة)

الرحلات القادمة		الرحلات المغادرة	
41	عدد الرحلات	40	عدد الرحلات
3276	عدد الوافدين	3940	عدد المغادرين

المرافئ (خلال الـ 24 ساعة المنصرمة)

السفن القادمة		السفن المغادرة		المرافئ
العدد	قادمة من	العدد	الوجهة	
1	مالطا	1	قرطاجة	طرابلس
1	روسيا	1	فارغة	بيروت
2		1		المجموع

قرارات / إجراءات عامة

- تطبيق القرار الصادر عن وزير الداخلية والبلديات رقم **1258 بتاريخ 2020/10/18** المتعلق باستمرار إقبال بعض القرى والبلدات بسبب ارتفاع إصابات كورونا فيها، وذلك بناء على توصيات اللجنة المصغرة التابعة للجنة متابعة التدابير والإجراءات الوقائية لفيروس كورونا. أبرز ما جاء في القرار:
- إقبال البلدات المدرجة في القرار اعتباراً من الساعة السادسة صباحاً من يوم الإثنين في 2020/10/19 لغاية الساعة السادسة صباحاً من يوم الإثنين في 2020/10/26، على أن يتوقف العمل في كافة الإدارات والمؤسسات الرسمية والخاصة المتواجدة في نطاق تلك القرى وإلغاء كافة المناسبات الاجتماعية والحفلات والسهرات والتجمعات على اختلاف أنواعها والتنسيق مع رجال الدين لإقبال دور العبادة، هذا وحدد القرار القطاعات المستثناة من قرار الإغلاق.
- إبقاء العمل بتوقيف منع الخروج والولوج إلى الشوارع والطرق ما بين الساعة الأولى من بعد منتصف الليل لغاية الساعة السادسة صباحاً.
- تحديد أعداد المنتقلين بوسائل النقل العامة والخاصة (3 أشخاص في السيارات العمومية، 4 أشخاص في السيارات الخصوصية، نصف القدرة الاستيعابية لأليات النقل المشترك والباصات).
- إقبال كامل وحتى إشعار آخر ومن دون أية استثناءات لكافة الحانات والملاهي والمراقص الليلية على كافة الأراضي اللبنانية تحت طائلة إحالة المخالفين إلى القضاء المختص.
- التزام المواطنين في كافة المناطق بوضع الكمامة والحفاظ على المسافات الأمانة وتفادي الاكتظاظ عند الاضطرار للتنقل.
- حصر قرار فتح أو إقبال المؤسسات التعليمية والوحدات الإدارية التابعة لوزارة التربية والتعليم العالي في البلدات والقرى غير المقفلة بوزير التربية والتعليم العالي.

يمكن الاطلاع على التقرير وكافة التعاميم الرسمية الصادرة على الرابط: <http://drm.pcm.gov.lb>

أو عبر وسائل التواصل الاجتماعي @DRM_Lebanon

- تكليف المحافظين بتحديد النطاق البلدي في البلديات الكبرى الواردة في القرار والمتداخلة مع بلدات أخرى، اتخاذ الإجراءات المناسبة لتطبيق مضمون القرار وطلب مؤازرة القوى الأمنية عند الضرورة، التشديد على المواطنين في القرى والبلدات التي سيتم إقفالها بضرورة التزام البقاء في المنازل وعدم التجول والزامية وضع الكمامة عند التنقل الاضطراري، الطلب من القائمين بالإيعاز إلى رؤساء البلديات مراجعة لوائح الحالات الإيجابية اليومية التي ترسل إليهم عبر منصة IMPACT للتدقيق فيها وتصحيح بياناتها فور ورودها، وتكليفهم الإشراف على هذه المهمة بالتنسيق مع طبيب القضاء والصليب الأحمر اللبناني.
- تكليف المديرية العامة للأمن الداخلي التشدد في تطبيق هذا القرار وقمع المخالفات وتنظيم محاضر ضبط بحق المخالفين.

مخالفات قرارات التعبئة العامة

- عدم التزام بعض البلديات بقرار وزارة الداخلية والبلديات رقم 2020/1025 المتعلق بإقفال البلدات التي لديها خطر مرتفع لانتشار الوباء.
- تجمعات مطلبية ومظاهرات.
- عدم الالتزام بالتدابير والإجراءات الوقائية المطلوبة في عدد من المحلات والأسواق (وضع الكمامة أو قناع الوجه، تعقيم اليدين، الحفاظ على المسافة الآمنة).
- عدم الالتزام بنسبة الـ 50% من الإشغال في عدد من المطاعم ومراكز ألعاب التسلية.
- تجمعات في مناسبات اجتماعية.
- عدم التزام المخالفين لحالات مؤكدة بإجراءات العزل المنزلي لحين صدور نتائج الفحوصات المخبرية.

عند الشعور بأية عوارض، الاتصال مباشرة على الرقم الساخن لوزارة الصحة العامة: 1214 أو 01/594459



لائحة بالمختبرات المعتمدة من قبل وزارة الصحة العامة لإجراء فحوصات الـPCR

المختبرات الحكومية المؤهلة لإجراء التشخيص المخبري لفيروس كورونا بطريقة الـPCR-RT

الموقع	المختبر
بيروت	مستشفى رفيق الحريري الجامعي RHUH
حلبا	مستشفى حلبا الحكومي
طرابلس	مستشفى طرابلس الحكومي
البترون	مستشفى البترون الحكومي
كسروان	مستشفى فتوح كسروان الحكومي (البوار)
النبطية	مستشفى نبيه بزي الحكومي الجامعي
تبينين	مستشفى تبينين الحكومي
بنت جبيل	مستشفى بنت جبيل الحكومي
بعلبك	مستشفى بعلبك الحكومي
زحلة	مستشفى الرئيس الياقوت الهراوي الحكومي

المختبرات الخاصة المؤهلة لإجراء التشخيص المخبري لفيروس كورونا بطريقة الـPCR-RT

الموقع	المختبر
بيروت	مستشفى الجامعة الأميركية AUBMC
بيروت	مستشفى أوتيل ديو الجامعي Hôtel Dieu de France
بيروت	مختبرات رودولف ميريو (الجامعة اليسوعية - المتحف) Laboratoires Rodolphe Mérieux (Université Saint-Joseph)
بيروت	مستشفى القديس جاورجيوس الجامعي George-Saint UMC Hospital
بيروت	مستشفى المقاصد General Makassed Hospital
بيروت	مستشفى رزق الجامعي LAU Medical Center - Rizk Hospital
بيروت	مستشفى اللبناني الجعيتاوي الجامعي CHU - Geitawi Libanais Hospital
بيروت	مستشفى الوردية Hôpital Notre-Dame du Rosaire
بيروت	مختبر مركز الأطباء Doctors' Center
بيروت	مختبر فونتانا (الحمرا) Fontana Laboratories
بيروت	مختبر الأمن العام (العديلية) General Security Laboratories
بيروت	مختبرات جبر و غزة Ghorra-Jabre Laboratories
بيروت	مختبر مارك السان Saint Marc Medical & Diagnostic Center
الغبيري	المختبرات الحديثة Laboratoire Moderne (Modern Lab.- Berjaoui)
الغبيري	مستشفى الساحل Sahel General Hospital (SGH)

يمكن الاطلاع على التقرير وكافة التعاميم الرسمية الصادرة على الرابط: <http://drm.pcm.gov.lb>

أو عبر وسائل التواصل الاجتماعي @DRM_Lebanon

Al Zahraa Hospital	مستشفى الزهراء الجامعي	الغبيري
Al Rassoul Al Aazam Hospital	مستشفى الرسول الأعظم	برج اليراجنة
Bahman Hospital	مستشفى بهمن	حارة حريك
National Diagnostic Services Company (NDSC)	مختبر ناشيونال دياغنوستك سيرفس كومباني	حارة حريك
Center Diagnostic Medical	مختبر الدكتور محمود عثمان - مركز التحاليل الطبية	المريجة
ADC (Center Diagnostic American)	مختبر أميريكين دياغنوستك سنتر	الجناح
Mount Lebanon Hospital	مستشفى جبل لبنان	بعيدا
Hadath – George-Saint Hôpital	مستشفى السان جورج الحدث	بعيدا
Laboratory Al Hadi	مختبر الهادي	بعيدا
INOVIE	مختبر-Liban	بعيدا
Sacré - Coeur Hôpital	مستشفى قلب يسوع	الحازمية
Clinigene	مختبر كلينيجان	الحازمية
Dr. Samir Serhal Hospital	مستشفى سرحال	المتن
Life for Trans medical	مختبر ترانسيميديكال فور اليف	المتن
Haroun Hospital	مستشفى هارون	الزلقا
Bellevue Medical Center (BMC)	مستشفى بلفو	المنصورية
Haykal Albert Hôpital	مستشفى هيكل	الكورة
Centre Hospitalier du Nord (CHN)	الاستشفائي الشمال مركز	زغرتا
Mazloum Hospital	مستشفى المظلوم	طرابلس
Al Mounla Hospital	مستشفى المنلا	طرابلس
Nini Hospital	مستشفى النيني	طرابلس
LMSE	مختبر ميكروبيولوجيا الصحة والبيئة، المعهد العالي للدكتوراه، الجامعة اللبنانية	طرابلس
Secours des Dame-Notre – CHU	مستشفى سيدة المعونات الجامعي	جبيل
Boulos & Akiki Lab	مختبر عقيني وبولس	جبيل
Wakim Centre Médical	مختبر واكيم	جونية
Hospital Wzein Ain	مستشفى عين وزين	الشوف
UMC Hospital Hammoud	مستشفى حمود الجامعي	صيدا
Al Karim Medical Laboratory (KML)	مختبر الكريم	صيدا
Hospital Harb Ragheb Sheikh	مستشفى الشيخ راجب حرب	النبطية
SDC (Center Diagnostic Sabbah)	مختبر الصباح	النبطية
Jabal Amel Hospital	مستشفى جبل عامل	صور
Mashrek Diagnostic Center (MDC)	مختبر المشرق	صور
Hospital University Dar Al Amal	مستشفى دار الأمل الجامعي	بعلبك
Hospital General Khoury	مستشفى خوري	زحلة
MCC (Center Care Medical)	مختبر ميديكال كير سنتر	زحلة

مختبرات المستشفيات العسكرية

Hôpital Central Militaire	المستشفى العسكري المركزي في بيروت	بيروت
---------------------------	-----------------------------------	-------

المختبرات المؤهلة لأخذ عينات "المسحات الأنفية" بطريقة Drive-Thru

Medical Diagnostic Treatment Center (MDTC)	مختبر ميديكال دياغنوستك تريتماننت سنتر (الحمراء)	بيروت
ALS CIC SAL Med-Lab	مختبر ميد لاب الحمراء - الجفینور	بيروت
Itani Medical Laboratories	مختبرات عيتاني	بيروت
ABC Laboratories	مختبر أ ب سي	الأشرفية
Mouawad Medical Laboratory	مختبرات معوّض الطبية	الشيح
Rihan Medical Center	مختبرات الشياح (د. فواد ریحان)	الشيح
Lab Expert	مختبر إكسپيرت لاب	المنصورية
LAB Life	مختبر لايف لاب	بعلبك
Rayyak Hospital	مستشفى رياق	رياق

يمكن الاطلاع على التقرير وكافة التعاميم الرسمية الصادرة على الرابط: <http://drm.pcm.gov.lb>

أو عبر وسائل التواصل الاجتماعي @DRM_Lebanon