

غرفة العمليات الوطنية لإدارة الكوارث
التقرير اليومي حول COVID-19















وقت صدور التقرير: 20:30

تقرير رقم: 185

التاريخ: السبت 19 أيلول 2020

الجديد في التقرير:

- توصيات اجتماع لجنة متابعة التدابير والإجراءات الوقائية لمواجهة فيروس كورونا بتاريخ 2020/9/16.
- قرار جديد صادر عن وزارة الداخلية والبلديات رقم 1129 يتعلق بتعديل مواقيت فتح وإقفال المؤسسات الصناعية والتجارية.

| | | | | | | | | | | | | | | | |
|--|--|--|--|------------|-------|-------------|---------|-----|--------------|-------|-------|------------------|------------|-------|---|
| <p>مجموع الحالات النشطة خلال 24 ساعة المتصرمة</p>  <p>16571 (73 حالة نشطة جديدة)</p> | <p>مجموع حالات الوفاة منذ 2020/2/21</p>  <p>286 (5 حالات جديدة)</p> | <p>مجموع الحالات الجديدة خلال 24 ساعة المتصرمة</p>  <p>779</p> | <p>مجموع الحالات منذ 2020/2/21</p>  <p>28297</p> | | | | | | | | | | | | |
| <p>مجموع حالات الاستشفاء</p>  <p>449</p> | <p>مجموع حالات الشفاء</p>  <p>11440</p> | <p>7 وافدين</p> <p>772 مقيمين</p> | <p>1538 وافدين</p> <p>26759 مقيمين</p> | | | | | | | | | | | | |
| <p>مجموع حالات الاستشفاء المتوسطة</p>  <p>325</p> | <p>مجموع الحالات في العزل المنزلي</p>  <p>16122 (47 حالة جديدة)</p> | <p>مجموع الحالات في القطاع الصحي</p>  <p>834 (14 حالة جديدة)</p> | <p>مجموع قحوصات كورونا منذ 2020/2/21</p>  <p>686,254</p> | | | | | | | | | | | | |
| <p>مجموع الحالات في العناية المركزة</p>  <p>124 (3 حالات جديدة)</p> | <p>الواقع اللبناني في لبنان مقارنة بالعالم</p>  <table border="1"> <tr> <td>العدد الإجمالي</td> <td>30,826,118</td> <td>28297</td> </tr> <tr> <td>عدد الوفيات</td> <td>958,607</td> <td>286</td> </tr> <tr> <td>نسبة الوفيات</td> <td>3,1 %</td> <td>1,01%</td> </tr> <tr> <td>عدد حالات الشفاء</td> <td>22,439,383</td> <td>11440</td> </tr> </table> | | العدد الإجمالي | 30,826,118 | 28297 | عدد الوفيات | 958,607 | 286 | نسبة الوفيات | 3,1 % | 1,01% | عدد حالات الشفاء | 22,439,383 | 11440 | <p>قحوصات جديدة للمقيمين</p>  <p>9797</p> |
| العدد الإجمالي | 30,826,118 | 28297 | | | | | | | | | | | | | |
| عدد الوفيات | 958,607 | 286 | | | | | | | | | | | | | |
| نسبة الوفيات | 3,1 % | 1,01% | | | | | | | | | | | | | |
| عدد حالات الشفاء | 22,439,383 | 11440 | | | | | | | | | | | | | |
| | | <p>قحوصات جديدة للوافدين</p>  <p>2603</p> | | | | | | | | | | | | | |

المراجع: المعلومات الصادرة عن وزارة الصحة العامة

توزع الحالات النشطة حسب الأفضية

منحنى الحالات النشطة

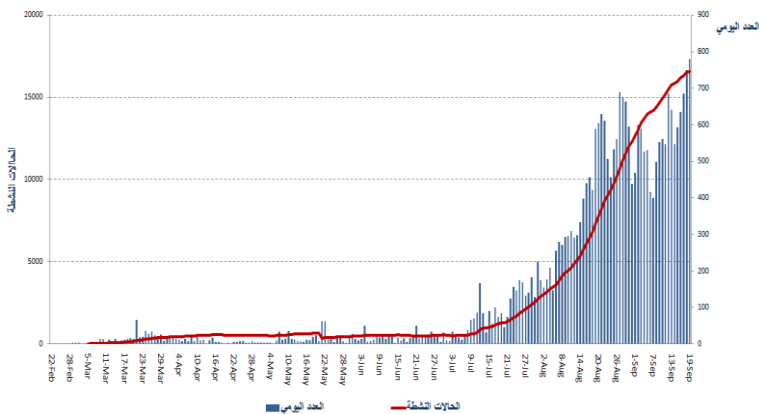

المراجع: المعلومات الصادرة عن وزارة الصحة العامة

ملاحظة: 6014 حالة قيد التحقق

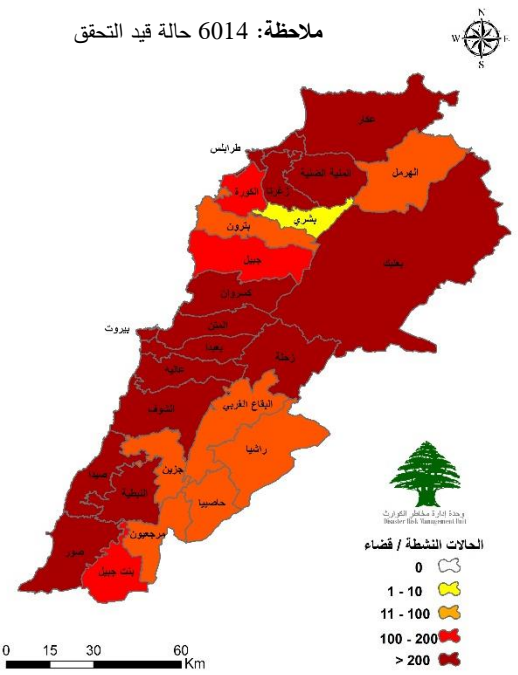

يمكن الاطلاع على التقرير وكافة التعاميم الرسمية الصادرة على الرابط: <http://drm.pcm.gov.lb>

أو عبر وسائل التواصل الاجتماعي @DRM_Lebanon

التوزع اليومي للإصابات حسب الأضية والبلدات

| عدد الحالات | قضاء كسروان |
|-------------|----------------|
| 5 | جونية صربا |
| 2 | الكسليك |
| 1 | ثوق مكابيل |
| 2 | جونية غدير |
| 1 | أونيس |
| 1 | جونية حارة صخر |
| 1 | طبرجا |
| 1 | العقبة |
| 1 | السهيبة |
| 1 | عشقت |
| عدد الحالات | محافظة عكار |
| 2 | حلبا |
| 1 | البرج |
| 1 | الكويخات |
| 2 | ببنين |
| 1 | قيعت |
| 1 | القرنة |
| 1 | قنيدق |
| 1 | وادي الجاموس |
| 1 | عين الزيت |
| 1 | سقينة الريب |
| 2 | قيد التحقق |
| عدد الحالات | قضاء زحلة |
| 1 | زحلة الراسية |
| 3 | زحلة المعلقة |
| 2 | كرك نوح |
| 1 | حوش الأمراء |
| 1 | مار الياس |
| 1 | كسارة |
| 1 | شورة |
| 1 | تعليبا |
| 2 | جديتا |
| 2 | قب الياس |
| 3 | بر الياس |
| 1 | دير زنون |
| 2 | مجدل عجر |
| 2 | رياق |
| 1 | رعت |
| 5 | كفر زيد |
| 4 | قيد التحقق |

| عدد الحالات | قضاء الشوف |
|-------------|--------------------|
| 3 | الناعمة |
| 1 | بعل الناعمة |
| 3 | شحيم |
| 3 | مزبود |
| 1 | عائوت |
| 2 | سبيلين |
| 21 | برجا |
| 2 | الجبة |
| 2 | جدرا |
| 1 | وادي الزينة |
| 6 | الرميلة |
| 1 | جون |
| 2 | دير القمر |
| 1 | المغيري |
| 1 | غرفة |
| 1 | بطمة |
| 1 | نجا |
| 2 | عماطور |
| 5 | قيد التحقق |
| عدد الحالات | قضاء طرابلس |
| 3 | الزيتون |
| 2 | باب الرمل |
| 4 | القيبة |
| 2 | الزاهرية |
| 4 | النبانة |
| 4 | المنياء |
| 7 | القلمون |
| 7 | البدوي |
| 49 | قيد التحقق |
| عدد الحالات | قضاء البقاع الغربي |
| 1 | خرية قنفل |
| 1 | المنصورة |
| 1 | تل زنوب |
| 1 | الخيارية |
| 1 | حوش الحرمة |
| عدد الحالات | قضاء جبيل |
| 7 | جبيل |
| 1 | قرطبون |
| 4 | إده |
| 2 | عمشيت |
| 1 | حالات |
| 1 | حصون |

| عدد الحالات | قضاء المتن |
|-------------|--------------|
| 2 | برج حود |
| 1 | النبعة |
| 5 | سن الفيل |
| 2 | حرش تلبت |
| 2 | جديدة المتن |
| 1 | البوشرية |
| 2 | الروضة |
| 1 | سد البوشرية |
| 4 | السبتية |
| 9 | الدكوانة |
| 1 | المكلس |
| 5 | انطلياس |
| 3 | جل الديب |
| 32 | الزلقا |
| 6 | المنصورة |
| 9 | الفنار |
| 1 | رومية |
| 3 | بصالم |
| 1 | نايه |
| 1 | المطيلب |
| 1 | قرنة شهبان |
| 3 | بيت الشعار |
| 3 | ديك المحدي |
| 1 | مزرعة يشوع |
| 2 | زكريت |
| 2 | بكفيا |
| 1 | حملايا |
| 1 | بعدا |
| 2 | بيت مري |
| 1 | المروج |
| 1 | الخنشارة |
| 1 | عينطورة |
| 1 | ضهور الشوير |
| 1 | قيد التحقق |
| عدد الحالات | قضاء زغرتا |
| 2 | زغرتا |
| 1 | أندره |
| 1 | علما |
| 1 | كفر ياشيت |
| 2 | مرياطة |
| عدد الحالات | قضاء راشيا |
| 1 | ضهر الأحمر |
| عدد الحالات | قضاء البترون |
| 2 | البترون |

| عدد الحالات | قضاء بعيدا |
|-------------|--------------------|
| 8 | الشيح |
| 8 | الجناح |
| 6 | الأوزاعي |
| 5 | بندر حسن |
| 1 | المدنية الرياضية |
| 3 | الغبيري |
| 3 | عين الرماتة |
| 1 | فرن الشباك |
| 12 | حارة حريك |
| 6 | الليلكي |
| 9 | برج البراجنة |
| 8 | المريجة |
| 2 | الرمال العالي |
| 6 | تحويطة الغدير |
| 6 | بعدا |
| 3 | الحازمية |
| 7 | الحدث |
| 2 | بطشاي |
| 1 | الخرية |
| 3 | قيد التحقق |
| عدد الحالات | قضاء صور |
| 1 | قنا |
| 1 | حناوي |
| 1 | طير فسيه |
| 1 | المنصوري |
| 1 | قيد التحقق |
| عدد الحالات | قضاء عاليه |
| 1 | الشوفيات العمروسية |
| 7 | حي السلم |
| 7 | خلدة |
| 10 | الشوفيات الأمراء |
| 1 | دير فويل |
| 11 | عرمون |
| 6 | بشامون |
| 1 | بلييل |
| 2 | عاليه |
| 2 | الكحالة |
| 1 | بحدون الضيعة |
| 1 | بتائر |
| 2 | قيد التحقق |
| عدد الحالات | قضاء بعلبك |
| 1 | الحدث بعلبك |
| 2 | يونين |
| 1 | برقا |
| 1 | شمسطار |
| 1 | سرعين الفوقا |
| 1 | قيد التحقق |

| عدد الحالات | محافظة بيروت |
|-------------|--------------------|
| 3 | راس بيروت |
| 1 | المنارة |
| 3 | قريطم |
| 1 | الروشة |
| 8 | الحمرا |
| 1 | وطى المصيطبة |
| 6 | مار الياس |
| 1 | تلة الخياط |
| 8 | دار الفتوى |
| 3 | الظريف |
| 11 | المزرعة |
| 5 | برج أبي حيدر |
| 10 | راس التبع |
| 2 | البسطة التحتا |
| 1 | مار مخايل النهر |
| 18 | الأشرفية |
| 5 | قيد التحقق |
| عدد الحالات | قضاء بيت جبيل |
| 1 | بنت جبيل |
| 1 | عيناتا |
| 1 | عين ابل |
| 1 | رميش |
| 1 | شقرا |
| عدد الحالات | قضاء حاصبيا |
| 1 | حاصبيا |
| عدد الحالات | قضاء جزين |
| 1 | القرية |
| عدد الحالات | قضاء النبطية |
| 1 | كفر فيلا |
| 1 | دير الزهراني |
| 1 | ققعية الجسر |
| 1 | قيد التحقق |
| عدد الحالات | قضاء الكورة |
| 1 | كفر عفا |
| 1 | دار بعشمار |
| 1 | بتوراتج |
| 1 | كفريا |
| 2 | انفه |
| 3 | راس مسقا |
| 3 | ضهور العين |
| 1 | نحلة |
| 1 | قيد التحقق |
| عدد الحالات | قضاء المنية الضنية |
| 1 | دير عمار |
| 6 | المنية |
| 1 | إيزال |
| 1 | مراح السراج |

يمكن الاطلاع على التقرير وكافة التعاميم الرسمية الصادرة على الرابط: <http://drm.pcm.gov.lb>

أو عبر وسائل التواصل الاجتماعي @DRM_Lebanon

المنحنى الوبائي حسب عدد الإصابات اليومية

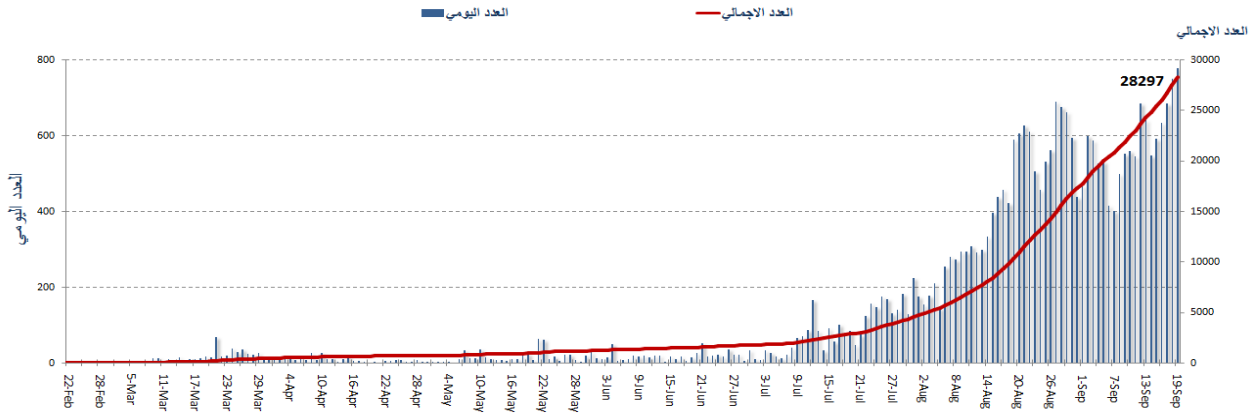

المراجع: المعلومات الصادرة عن وزارة الصحة العامة

نسبة الحالات الإيجابية من عدد الفحوصات اليومية (6 أيلول - 19 أيلول)

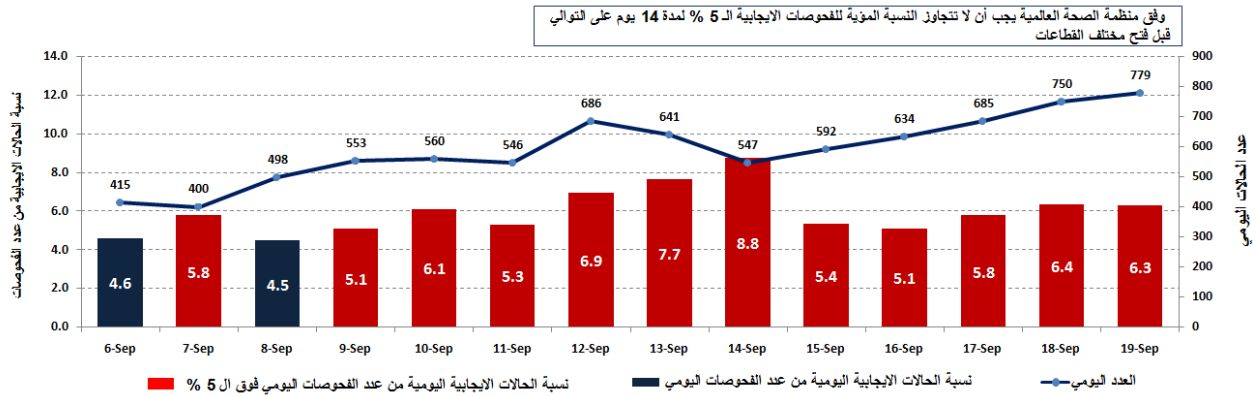

المراجع: المعلومات الصادرة عن وزارة الصحة العامة

توزيع الحالات النشطة حسب القضاء

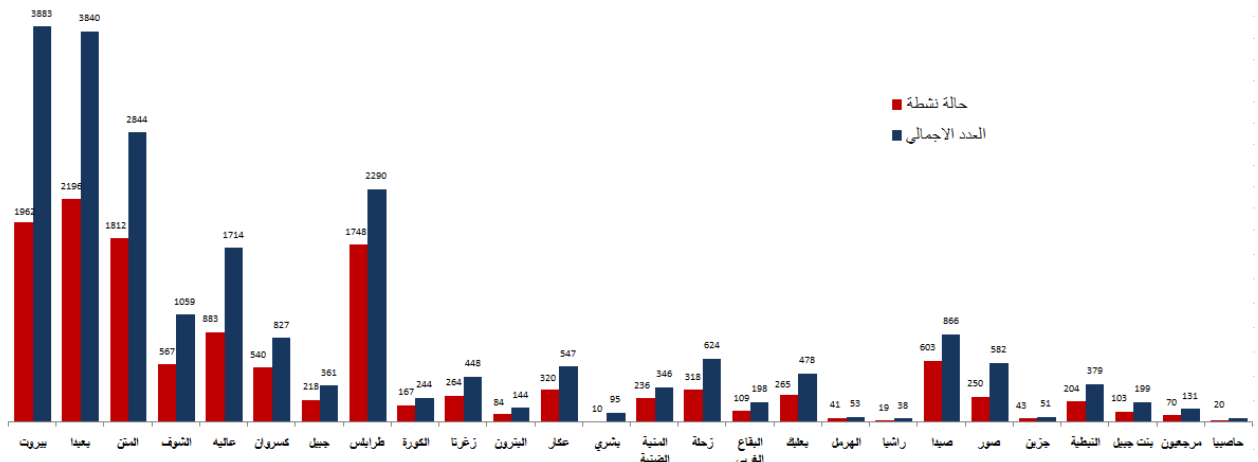

المراجع: المعلومات الصادرة عن وزارة الصحة العامة

يمكن الاطلاع على التقرير وكافة التعاميم الرسمية الصادرة على الرابط: <http://drm.pcm.gov.lb>

أو عبر وسائل التواصل الاجتماعي @DRM_Lebanon

توزع حالات الشفاء حسب القضاء

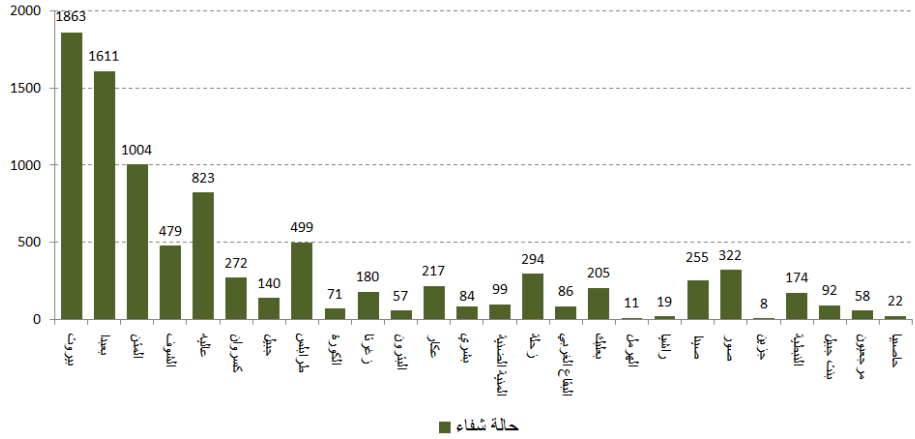

المرجع: المعلومات الصادرة عن وزارة الصحة العامة

توزع حالات الوفاة حسب الأقضية

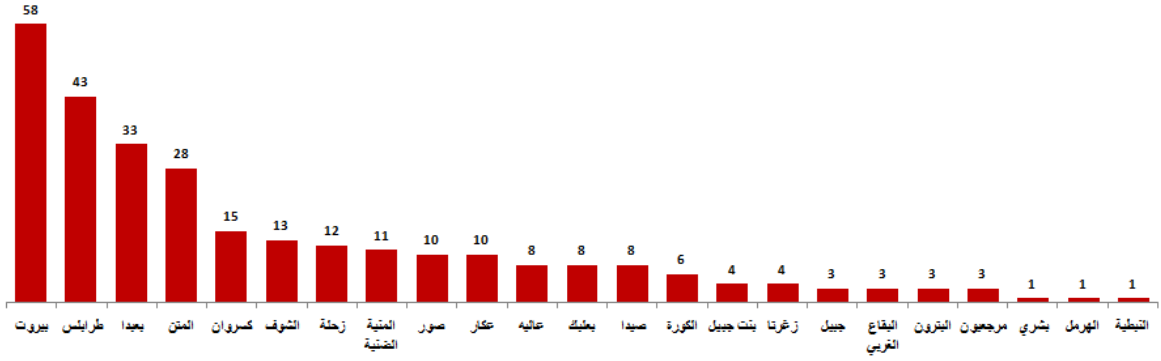

المرجع: المعلومات الصادرة عن وزارة الصحة العامة

توزع حالات الوفاة حسب الفئة العمرية

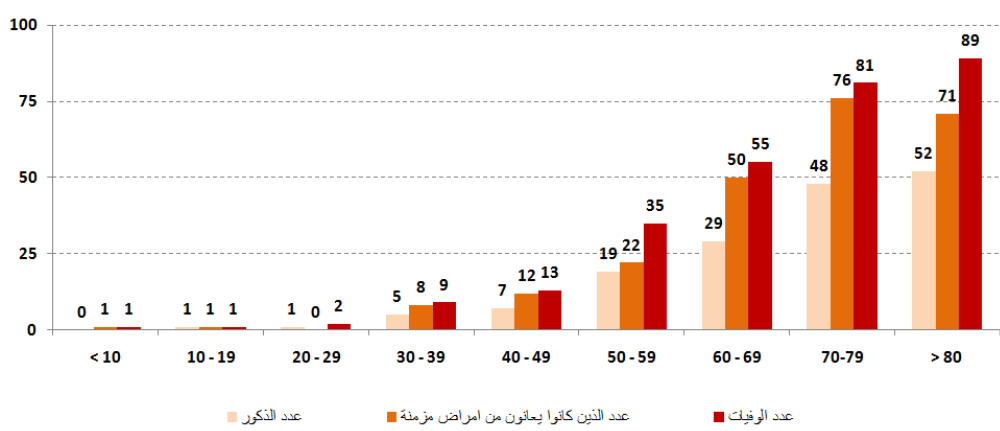

المرجع: المعلومات الصادرة عن وزارة الصحة العامة

يمكن الاطلاع على التقرير وكافة التعاميم الرسمية الصادرة على الرابط: <http://drm.pcm.gov.lb>

أو عبر وسائل التواصل الاجتماعي @DRM_Lebanon

معدل عدد الأيام الذي يتضاعف فيه عدد الحالات

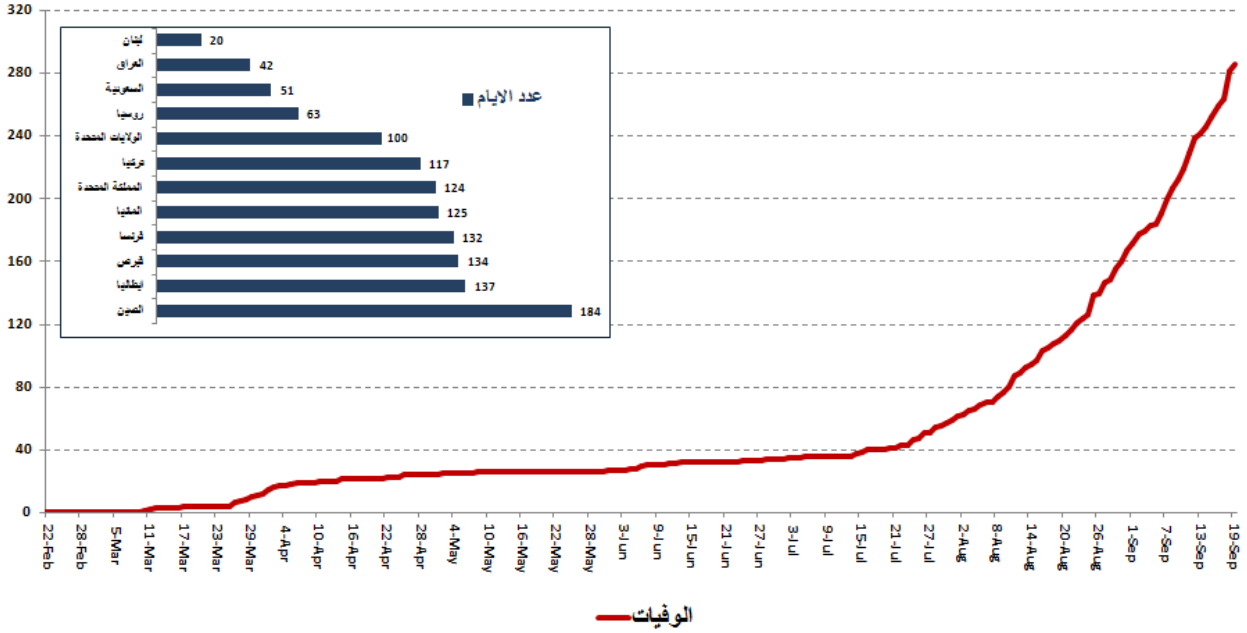

المراجع: المعلومات الصادرة عن وزارة الصحة العامة

توزع حالات الوفاة حسب المستشفيات ومنطقة السكان

| المستشفى | السكن | الجنس | العمر (سنة) | وجود امراض مزمنة |
|----------------|--------|-------|-------------|------------------|
| بعيدا الحكومي | بعيدا | انثى | 68 | نعم |
| طرابلس الحكومي | طرابلس | انثى | 70 | نعم |
| الساحل | الشوف | ذكر | 93 | نعم |
| حمود | صيدا | ذكر | 66 | نعم |
| النبني | طرابلس | ذكر | 69 | كلا |

المراجع: المعلومات الصادرة عن وزارة الصحة العامة

توزع الحالات حسب الجنسية

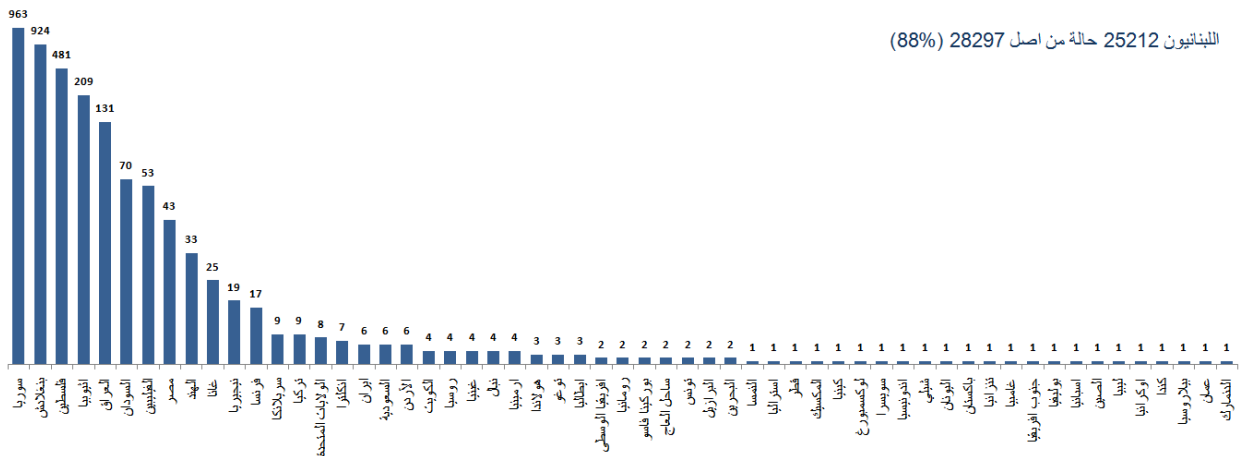

المراجع: المعلومات الصادرة عن وزارة الصحة العامة

يمكن الاطلاع على التقرير وكافة التعاميم الرسمية الصادرة على الرابط: <http://drm.pcm.gov.lb>

أو عبر وسائل التواصل الاجتماعي @DRM_Lebanon

توزع حالات العزل المنزلي في المحافظات ونسبة الالتزام

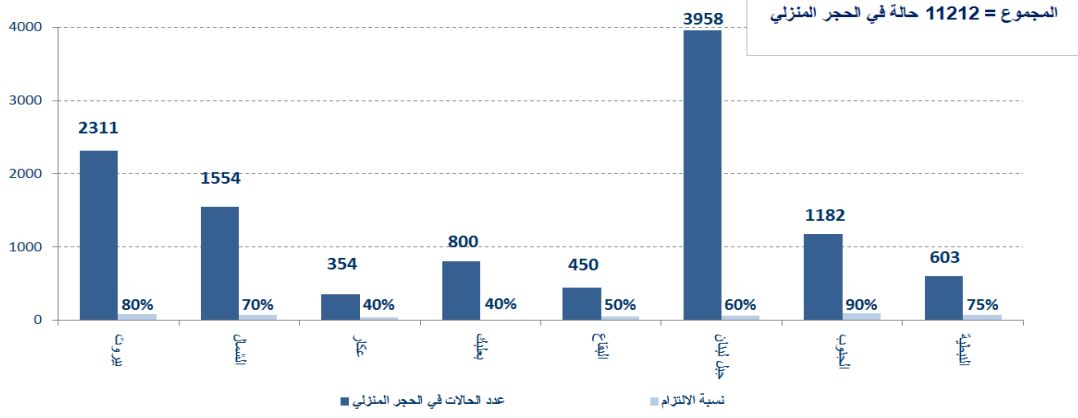

المرجع: المعلومات الصادرة عن وزارة الصحة العامة

توزع الحالات حسب الفئة العمرية

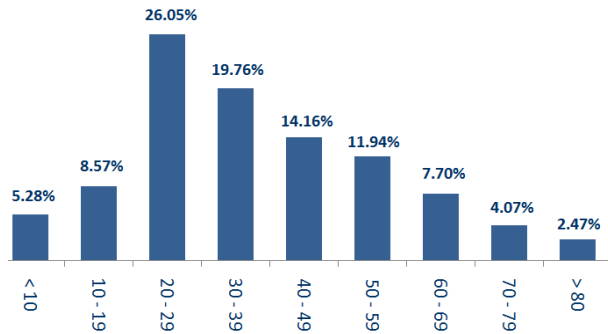

توزع الحالات حسب الجنس

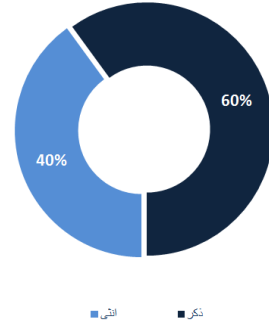

المرجع: المعلومات الصادرة عن وزارة الصحة العامة

عدد الأسرة المتوافرة للمصابين بفيروس كورونا ونسبة الإشغال (خلال الـ 24 ساعة المنصرمة)

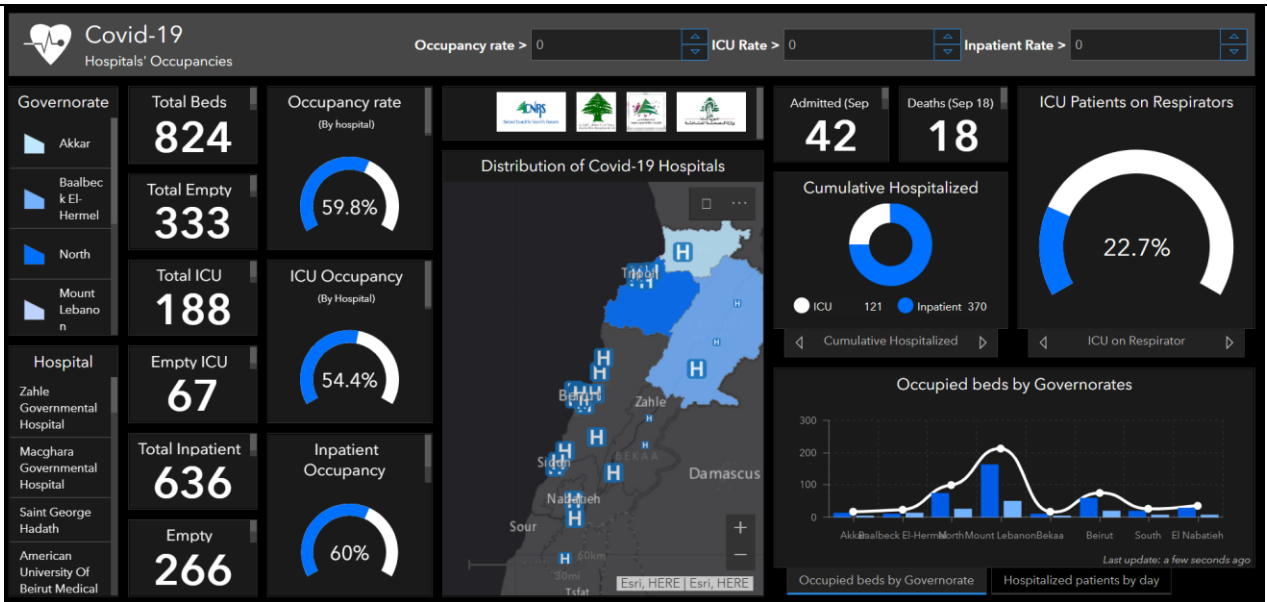

للاطلاع **يوميًا** على كافة تفاصيل توزع الأسرة المتوافرة لمرضى كوفيد-19 في مختلف المحافظات حسب المستشفيات عبر الكمبيوتر: <https://gisleb.cnrs.edu.lb/portal/apps/opstdashboard/index.html#/34b32db8030d4f229fc5db9ab686cca9>
عبر الهاتف: <https://gisleb.cnrs.edu.lb/portal/apps/opstdashboard/index.html#/976d6a23afc54fdd8c8ba04f1ab971d2b>

يمكن الاطلاع على التقرير وكافة التعاميم الرسمية الصادرة على الرابط: <http://drm.pcm.gov.lb>

أو عبر وسائل التواصل الاجتماعي @DRM_Lebanon

المنصة الالكترونية لتتبع التزام القطاعات في إجراءات التبعة العامة

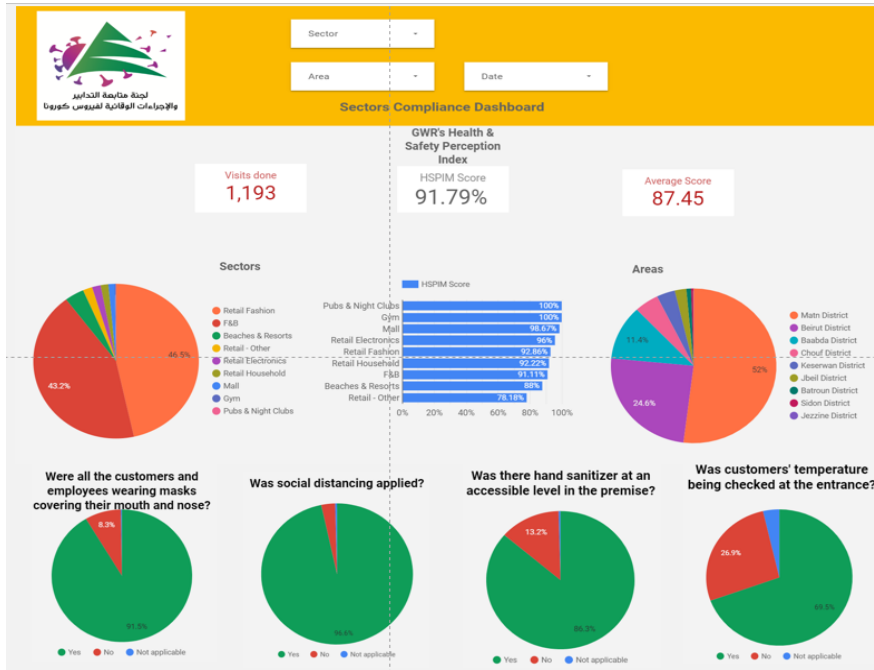

بناء على التوصية الصادرة عن اللجنة الوطنية لمتابعة الإجراءات والتدابير الوقائية لمواجهة فيروس كورونا لفتح كافة القطاعات شرط الالتزام بتطبيق إجراءات التبعة العامة (المسافة الآمنة، وضع الكمامة، وتعقيم اليدين)، تم إنشاء منصة الكترونية خاصة تتيح مراقبة وقياس نسبة الالتزام من قبل مختلف القطاعات بشكل مستمر.

يمكن الاطلاع على النتائج التفصيلية اليومية على الرابط التالي: <http://bit.ly/covidsectordata>

الإجراءات قيد التنفيذ 2020/9/19

وزارة الصحة العامة

- تعمل وزارة الصحة العامة على وضع خطة استجابة سريعة للسجون في لبنان، بعد تسجيل إصابات بفيروس كورونا بين السجناء، وذلك بالتعاون بين الوزارة وشركائها في المجال الصحي والإنساني، حيث ستضمن الخطة خطوات وإجراءات تصاعديّة بناء على تقييم انتشار الفيروس بطريقة تسمح بتأمين المراقبة الصحية والاستشفائية المطلوبة.

الصلب الأحمر اللبناني

| | | | | | | | |
|--|---|------------------------------------|--|---------|--|---------------------------------------|---|
| 226727 1965) مستفيداً جديداً) | عدد المستفيدين من حملات متابعة إجراءات الوقاية | 44889 (194) فحصاً جديداً) | عدد فحوصات PCR التي تم نقلها إلى المختبرات | 48 | عدد مراكز الإسعاف التي تستجيب | 4985 (44 حالة جديدة) | عدد الحالات التي تم نقلها إلى المستشفيات |
| 166 | عدد المتطوعين المدربين على نقل فحوصات PCR | 1498 | عدد المسعفين المدربين | 8591 | عدد المتدربين على إعداد خطط استجابة محلية | 77206 (797) مستفيداً جديداً) | عدد المستفيدين من حلقات التوعية |
| 967 | عدد المتطوعين الجامعيين المدربين على إجراءات الوقاية في الشركات | 217 | عدد المتطوعين الجامعيين المدربين على التوعية | 550 | عدد متطوعي الصلب الأحمر المدربين على التوعية | 8430 | عدد المتدربين على إدارة مراكز الحجر الصحي |
| 4204 (مستفيد واحد جديد) | عدد المستفيدين من المنصات الالكترونية | 89817 (35) مجموعة جديدة) | عدد المعدات التي تم توزيعها | 1236031 | عدد الملصقات والمنشورات التي تم توزيعها | 519 (6 مرافق جديدة) | عدد المرافق التي تم تعقيمها |

يمكن الاطلاع على التقرير وكافة التعاميم الرسمية الصادرة على الرابط: <http://drm.pcm.gov.lb>

أو عبر وسائل التواصل الاجتماعي @DRM_Lebanon

الأجهزة الأمنية والعسكرية

| المهام | الجهة | | | | | | | | | | | | | | | | | | | | | | | | | | | | | | | | | | | | | | |
|--|---|---|--------|------------------------------|---------|--------------|--------------|-----------|------|-----|------|-----|------|--------|-------|---------|-----------------------------|-------|--|-----------|--|--------|--|--------|--|--------|--|---------|--|---|--|----|--|---|--|---|--|---|------------------------------------|
| <ul style="list-style-type: none"> - توزيع مساعدات غذائية في مختلف المناطق اللبنانية عبر مكتب التعاون المدني العسكري CIMIC. - إقامة حواجز ظرفية في مختلف المناطق ومساندة قوى الأمن الداخلي في عزل البلدات. - مساندة الأجهزة الأمنية في عزل المباني والأحياء التي ينتشر فيها الوباء. | الجيش | | | | | | | | | | | | | | | | | | | | | | | | | | | | | | | | | | | | | | |
| <ul style="list-style-type: none"> - مؤازرة البلديات في عزل بلدة برقابل (عكار)، مركز عزل في بلدة دमित (الشوف)، فندق Radisson في عين المريسة (بيروت) وفندق Golden Tulip في الحمرا (بيروت). - تسيير محاضر ضبط بحق المخالفين لقرارات التعبئة العامة: <table border="1"> <thead> <tr> <th>مجموع المحاضر منذ 2020/3/8</th> <th>عدد محاضر الضبط خلال الـ 24 ساعة المنصرمة</th> </tr> </thead> <tbody> <tr> <td></td> <td>محاضر خطية بحق مؤسسات مخالفة</td> </tr> <tr> <td>20637</td> <td>0</td> </tr> <tr> <td>18812</td> <td>0</td> </tr> <tr> <td>8023</td> <td>20</td> </tr> <tr> <td>6783</td> <td>20</td> </tr> <tr> <td>6766</td> <td>الجنوب</td> </tr> <tr> <td>61021</td> <td>المجموع</td> </tr> <tr> <td></td> <td>بيروت</td> </tr> <tr> <td></td> <td>جبل لبنان</td> </tr> <tr> <td></td> <td>البقاع</td> </tr> <tr> <td></td> <td>الشمال</td> </tr> <tr> <td></td> <td>الجنوب</td> </tr> <tr> <td></td> <td>المجموع</td> </tr> <tr> <td></td> <td>0</td> </tr> <tr> <td></td> <td>12</td> </tr> <tr> <td></td> <td>0</td> </tr> <tr> <td></td> <td>0</td> </tr> <tr> <td></td> <td>8</td> </tr> </tbody> </table> | مجموع المحاضر منذ 2020/3/8 | عدد محاضر الضبط خلال الـ 24 ساعة المنصرمة | | محاضر خطية بحق مؤسسات مخالفة | 20637 | 0 | 18812 | 0 | 8023 | 20 | 6783 | 20 | 6766 | الجنوب | 61021 | المجموع | | بيروت | | جبل لبنان | | البقاع | | الشمال | | الجنوب | | المجموع | | 0 | | 12 | | 0 | | 0 | | 8 | المديرية العامة لقوى الأمن الداخلي |
| مجموع المحاضر منذ 2020/3/8 | عدد محاضر الضبط خلال الـ 24 ساعة المنصرمة | | | | | | | | | | | | | | | | | | | | | | | | | | | | | | | | | | | | | | |
| | محاضر خطية بحق مؤسسات مخالفة | | | | | | | | | | | | | | | | | | | | | | | | | | | | | | | | | | | | | | |
| 20637 | 0 | | | | | | | | | | | | | | | | | | | | | | | | | | | | | | | | | | | | | | |
| 18812 | 0 | | | | | | | | | | | | | | | | | | | | | | | | | | | | | | | | | | | | | | |
| 8023 | 20 | | | | | | | | | | | | | | | | | | | | | | | | | | | | | | | | | | | | | | |
| 6783 | 20 | | | | | | | | | | | | | | | | | | | | | | | | | | | | | | | | | | | | | | |
| 6766 | الجنوب | | | | | | | | | | | | | | | | | | | | | | | | | | | | | | | | | | | | | | |
| 61021 | المجموع | | | | | | | | | | | | | | | | | | | | | | | | | | | | | | | | | | | | | | |
| | بيروت | | | | | | | | | | | | | | | | | | | | | | | | | | | | | | | | | | | | | | |
| | جبل لبنان | | | | | | | | | | | | | | | | | | | | | | | | | | | | | | | | | | | | | | |
| | البقاع | | | | | | | | | | | | | | | | | | | | | | | | | | | | | | | | | | | | | | |
| | الشمال | | | | | | | | | | | | | | | | | | | | | | | | | | | | | | | | | | | | | | |
| | الجنوب | | | | | | | | | | | | | | | | | | | | | | | | | | | | | | | | | | | | | | |
| | المجموع | | | | | | | | | | | | | | | | | | | | | | | | | | | | | | | | | | | | | | |
| | 0 | | | | | | | | | | | | | | | | | | | | | | | | | | | | | | | | | | | | | | |
| | 12 | | | | | | | | | | | | | | | | | | | | | | | | | | | | | | | | | | | | | | |
| | 0 | | | | | | | | | | | | | | | | | | | | | | | | | | | | | | | | | | | | | | |
| | 0 | | | | | | | | | | | | | | | | | | | | | | | | | | | | | | | | | | | | | | |
| | 8 | | | | | | | | | | | | | | | | | | | | | | | | | | | | | | | | | | | | | | |
| <ul style="list-style-type: none"> - متابعة تطبيق الإجراءات الأمنية والوقائية المطلوبة في المطار وعلى المرافئ والمعابر الحدودية. - التبليغ عن سبع إصابات جديدة بين عناصر القوى الأمنية. - التبليغ عن الحالات المؤكدة في مختلف المحافظات. | المديرية العامة للأمن العام | | | | | | | | | | | | | | | | | | | | | | | | | | | | | | | | | | | | | | |
| <ul style="list-style-type: none"> - التبليغ عن إقبال مركز أحراج جبيل التابع لوزارة الزراعة على أثر إصابة أحد الموظفين لحين صدور نتائج الفحوصات للموظفين وتعقيم المركز. - التبليغ عن الحالات المؤكدة في مختلف المناطق. - التبليغ عن نسبة الالتزام بقرار التعبئة العامة في المحافظات التي جاءت على النحو التالي خلال الـ 24 ساعة المنصرمة: <table border="1"> <thead> <tr> <th>بيروت</th> <th>الجنوب</th> <th>الشمال</th> <th>عكار</th> <th>البقاع</th> <th>النيطية</th> <th>بعلبك الهرمل</th> <th>جبل لبنان</th> </tr> </thead> <tbody> <tr> <td>30%</td> <td>51%</td> <td>64%</td> <td>45%</td> <td>60%</td> <td>60%</td> <td>10%</td> <td>35%</td> </tr> </tbody> </table> | بيروت | الجنوب | الشمال | عكار | البقاع | النيطية | بعلبك الهرمل | جبل لبنان | 30% | 51% | 64% | 45% | 60% | 60% | 10% | 35% | المديرية العامة لأمن الدولة | | | | | | | | | | | | | | | | | | | | | | |
| بيروت | الجنوب | الشمال | عكار | البقاع | النيطية | بعلبك الهرمل | جبل لبنان | | | | | | | | | | | | | | | | | | | | | | | | | | | | | | | | |
| 30% | 51% | 64% | 45% | 60% | 60% | 10% | 35% | | | | | | | | | | | | | | | | | | | | | | | | | | | | | | | | |

وزارة الأشغال العامة والنقل

مطار رفيق الحريري الدولي (خلال الـ 24 ساعة المنصرمة)

| الرحلات القادمة | الرحلات المغادرة |
|-----------------|------------------|
| عدد الرحلات | عدد الرحلات |
| عدد الوافدين | عدد المغادرين |
| 34 | 34 |
| 3330 | 4012 |

المرافئ (خلال الـ 24 ساعة المنصرمة)

| المرافئ | السفن القادمة | السفن المغادرة |
|---------|---------------------|----------------|
| العدد | الحمولة | الحمولة |
| بيروت | قادمة من الاسكندرون | الوجهة |
| 1 | مواشي | العدد |
| 2 | قوات الطوارئ | 1 |
| 2 | تركيا | 1 |
| 1 | حديد خرده | 1 |
| 1 | تونس | 1 |
| 1 | غاز أويل | 1 |
| 1 | السويد | 1 |
| 1 | فيول أويل | 1 |
| 1 | مرافئ بيروت | 1 |
| 1 | ديزل | 1 |
| المجموع | 3 | 8 |

يمكن الاطلاع على التقرير وكافة التعاميم الرسمية الصادرة على الرابط: <http://drm.pcm.gov.lb>

أو عبر وسائل التواصل الاجتماعي @DRM_Lebanon

قرارات / إجراءات عامة

- صدر عن اجتماع لجنة متابعة التدابير والإجراءات الوقائية لفيروس كورونا بتاريخ 2020/9/16 التوصيات التالية:
- قيام وزارة الصحة العامة بإعداد لائحة بالبلدان التي يعتبر فيها فحص الـ PCR موثوقاً ومعتمداً في لبنان ولائحة أخرى بالبلدان التي يعد فيها هذا الفحص غير موثوق وغير معتمد في لبنان.
- تعميم وزارة الأشغال العامة والنقل عبر المديرية العامة للطيران المدني على الجهات المعنية الإجراءات المعتمدة على النحو التالي:

| البلدان التي يعتبر فيها فحص الـ PCR موثوقاً ومعتمداً في لبنان | البلدان التي يعتبر فيها فحص الـ PCR غير موثوق وغير معتمد في لبنان |
|---|--|
| <ul style="list-style-type: none"> - حيازة الوافد على نتيجة فحص سلبية تعود لغاية 96 ساعة كحد أقصى من تاريخ الوصول إلى لبنان. - إجراء فحص PCR لدى وصوله إلى مطار بيروت الدولي. - الالتزام بالحجر لمدة 5 أيام (مكان الإقامة أو الفندق حسب التعليمات المعتمدة). - يستثنى أعضاء البعثات الدبلوماسية المعتمدة في لبنان من إجراء الفحص عند الوصول إلى المطار على أن يعيد إجراء الفحص بعد انتهاء مدة الحجر لخمسة أيام. | <ul style="list-style-type: none"> - حيازة الوافد على نتيجة فحص سلبية تعود لغاية 96 ساعة كحد أقصى من تاريخ الوصول إلى لبنان. - اختيار الحجر مدة 9 أيام أو إعادة الفحص بعد مدة 72 ساعة. |

- تعميم وزارة السياحة على المطاعم والمقاهي والمطاعم والمؤسسات السياحية الالتزام التام بقانون الحد من التدخين 2011/174 مع حصر تقديم النرجيل في الأماكن المفتوحة والتقييد بكافة التدابير الوقائية المعممة من قبل الوزارة بهذا الخصوص.
- إعادة فتح دور السينما، المسارح، مدن الملاهي والبارك والمساحات الداخلية المخصصة لألعاب الأطفال على أن يتم التقييد بنسبة إشغال 50% كحد أقصى والالتزام بكافة التدابير والإجراءات الوقائية.
- تطبيق قرار وزارة الداخلية والبلديات رقم 1129 تاريخ 2020/9/17 المتعلق بتعديل مواقيت فتح وإقبال المؤسسات الصناعية والتجارية، الذي أبقى العمل بتوقييت منع الخروج والولوج إلى الشوارع بين الساعة الأولى من منتصف الليل لغاية الساعة السادسة صباحاً من كل يوم، وأقر التوصيات الصادرة عن اجتماع لجنة متابعة التدابير والإجراءات الوقائية لمواجهة فيروس كورونا بتاريخ 2020/9/16.

مخالفات قرارات التعبئة العامة

- تجمعات مطلية ومظاهرات.
- عدم الالتزام بالتدابير والإجراءات الوقائية المطلوبة في عدد من المحلات والأسواق (وضع الكمامة أو قناع الوجه، تعقيم اليدين، الحفاظ على المسافة الآمنة).
- عدم الالتزام بنسبة الـ 50% من الإشغال في عدد من المطاعم ومراكز ألعاب التسلية.
- تجمعات في مناسبات اجتماعية.
- عدم التزام المخالطين لحالات مؤكدة بإجراءات العزل المنزلي لحين صدور نتائج الفحوصات المخبرية.

عند الشعور بأية عوارض، الاتصال مباشرة على الرقم الساخن لوزارة الصحة العامة: 1214 أو 01/594459



يمكن الاطلاع على التقرير وكافة التعاميم الرسمية الصادرة على الرابط: <http://drm.pcm.gov.lb>

أو عبر وسائل التواصل الاجتماعي @DRM_Lebanon

لائحة بالمختبرات المعتمدة من قبل وزارة الصحة العامة لإجراء فحوصات الـPCR

| المستشفيات الحكومية | | | |
|---------------------|---|----------|--|
| الموقع | اسم المستشفى | الموقع | اسم المستشفى |
| بنت جبيل | مستشفى بنت جبيل الحكومي | بيروت | مستشفى رفيق الحريري الجامعي |
| زحلة | مستشفى الرئيس الياقوت الهراوي الحكومي | طرابلس | مستشفى طرابلس الحكومي |
| البترون | مستشفى البترون الحكومي | كسروان | مستشفى فتوح كسروان الحكومي - البوار |
| حلبا | مستشفى حلبا الحكومي | بعلبك | مستشفى بعلبك الحكومي |
| | | تبينين | مستشفى تبينين الحكومي |
| بيروت | مستشفى أوتيل ديو دو فرانس (HDF/Mérieux/USJ) | بيروت | مستشفى الجامعة الأميركية AUBMC |
| بيروت | مستشفى رزق (LAU) | بيروت | مستشفى القديس جاورجيوس Saint George Hospital |
| طرابلس | مستشفى المظلوم | جبيل | مستشفى سيدة المعونات الجامعي CHU-NDS |
| بعيدا | مختبر الهادي | طرابلس | مستشفى المنلا |
| جبيل | مختبر عقيقي | الكرة | مستشفى هيكل |
| صور | مختبر المشرق MDC | المتن | مستشفى سرحال |
| صور | مستشفى جبل عامل | بيروت | مستشفى اللبناني الجعيتاوي الجامعي HLG |
| بيروت | مختبر مركز الأطباء | بعيدا | مستشفى جبل لبنان MLH |
| صيدا | مختبر الكريم KML | بعيدا | مستشفى السان جورج الحدث |
| النبطية | مختبر الصباح SDC | الشوف | مستشفى عين وزين |
| بعيدا | مختبر INOVIE | صيدا | مستشفى حمود الجامعي |
| المتن | مختبر TRANSMEDICAL | بعلبك | مستشفى دار الأمل الجامعي |
| زحلة | مختبر MCC | النبطية | مستشفى الشيخ راغب حرب |
| الحازمية | مستشفى قلب يسوع SACRE-COEUR | زغرتا | مختبر الشمال الاستشفائي CHN |
| المنصورية | مستشفى BELLEVUE | الحازمية | مختبر CLINIGEN |
| طرابلس | مختبر ميكروبيولوجيا الصحة والبيئة LMSE | العبيري | المختبرات الحديثة |
| بيروت | مستشفى الرسول الأعظم | بيروت | مختبر AMERICAN DIAGNOSTIC CENTER |
| طرابلس | مستشفى النبي | زحلة | مستشفى خوري |
| | | الحمرا | مختبر Medical Diagnostic Treatment Center |

ملاحظة: بعض نتائج الفحوصات الإيجابية التي ترسل من هذه المختبرات إلى وزارة الصحة العامة لا تتضمن رقم هاتف لتتبع الحالات مما يساهم في انتشار الوباء

يمكن الاطلاع على التقرير وكافة التعاميم الرسمية الصادرة على الرابط: <http://drm.pcm.gov.lb>

أو عبر وسائل التواصل الاجتماعي @DRM_Lebanon