

## غرفة العمليات الوطنية لإدارة الكوارث تقرير يومي حول COVID-19

وقت صدور التقرير: 20:00

تقرير رقم: 266

التاريخ: الأربعاء 09 كانون الأول 2020

94,199 حالة شفاء		1,156 حالة وفاة		140,409 مجموع الإصابات منذ 21 شباط 2020		1,274 حالة جديدة	
1,099 حالة شفاء جديدة		20 حالة وفاة جديدة		2,958 وافدين		137,451 مقيمين	
942 حالة استشفاء				45,054 حالة نشطة		1,814 حالة في القطاع الصحي	
140 حالة على التنفس الاصطناعي		0 حالة جديدة في العناية المركزة		385 حالة في العناية المركزة		557 حالة استشفاء متوسطة	
44,112 حالة في العزل المنزلي				8 حالة جديدة في القطاع الصحي		14.1 % نسبة الفحوصات البيجائية لكل 100 فحص	
العالم				لبنان			
68,793,197				140,409			
1,567,467				1,156			
2.27 %				0.82 %			
47,700,579				94,199			
العالم				لبنان			
1,587,970 فحص كورونا منذ 21 شباط 2020							
1,247 فحوصات للوافدين عبر المطار والمعابر الحدودية				14,039 فحوصات للمقيمين خلال 24 ساعة المنصرمة			

المرجع: المعلومات الصادرة عن وزارة الصحة العامة

### عدد الأسرة المتوافرة للمصابين بفيروس كورونا ونسبة الإشغال (خلال الـ 24 ساعة المنصرمة)

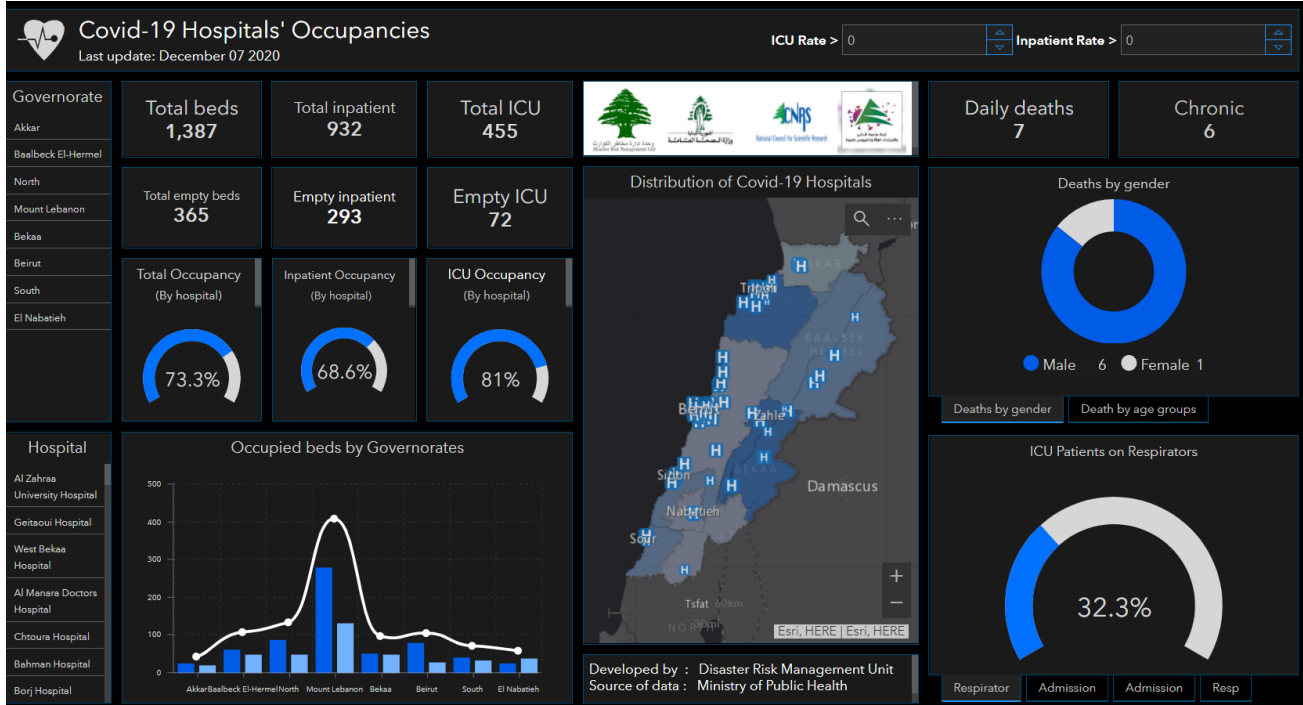

للاطلاع يومياً على كافة تفاصيل توزع الأسرة المتوافرة لمرضى كوفيد-19 في مختلف المحافظات حسب المستشفيات:

عبر الكمبيوتر: <https://bit.ly/DRM-HospitalsOccupancy-PC>

عبر الهاتف: <https://bit.ly/DRM-HospitalsOccupancy-Mobile>

يمكن الاطلاع على التقرير وكافة التعاميم الرسمية الصادرة على الرابط: <http://drm.pcm.gov.lb>

أو عبر وسائل التواصل الاجتماعي @DRM\_Lebanon

توزع الحالات اليومية حسب البلديات

بيروت	81	بعيدا	169	المتن	141	الشوف	66	كسروان	78	طرابلس	35
عين المريسة	1	الشيح	14	برج حطود	5	الدامور	1	الكسليك	1	الزيتون	3
الروشة	2	الجناح	8	النبعة	1	الناعمة	2	ذوق مكاييل	1	الثل	3
الحمررا	6	الاورزاعي	1	سن القبل	1	حارة الناعمة	1	نهر الكلب	1	القبعة	7
المصيطبة	3	بنر حسن	1	حرش ثابت	1	شحميم	3	حارة المير	2	الزاهرية	2
وطى المصيطبة	1	الغبيري	13	جسر الباشا	1	داريا	3	غدير	4	طرابلس	1
مار الياس	3	عين الرمانة	15	جديدة المتن	3	كترمايا	15	ذوق مصبح	7	ميناء طرابلس 1	1
الصناعات	1	فرن الشباك	6	البوشرية	4	عائوت	1	أونيس	7	القلمون	1
الظريف	1	حارة حريك	42	الدورة	2	سبلين	1	حارة صخر	5	البيدوي	1
المزرعة	1	الليلكي	2	الروضة	2	برجا	9	كفر ياسين	1	وادي النحلة	1
برج أبي حيدر	3	برج الكراجنة	11	سد البوشرية	3	الجبية	2	طيرجا	1	مخيم البيدوي	1
البيسطة الفوقا	1	المريجة	2	السبتية	5	جنرا	1	أما والدفنة	8	قيد التحقق	14
الطريق الجديدة	5	بعيدا	4	دير مار روكز	1	وادي الزينة	1	الصفرا	1	الكورة	17
الحرش	1	الحازمية	6	الذكوانة	18	الرميلة	2	البوار	1	أميون	3
راس النبع	6	الفياضية	1	المكلس	9	المغبرية	2	العقبة	1	بشمزين	1
البيسطة التحتا	1	الحدث	21	أنطلياس	9	السقمانية	2	عجلتون	5	كوسبا	2
الجميزة	2	وادي شحور	1	جل الديب	9	بشتفين	2	بلونة	3	بندابل	1
الرميل	5	حارة الست	1	النقاش	1	كفر حيم	1	السهيلة	4	دير البلمند	1
الأشرفية	18	بسايا	2	الجديدة	2	دميت	1	عين الريحانة	1	أنفه	2
العديلة	2	راس المتن	3	الزلقا	7	فريديس	1	جعيتا	2	ضهر العين	1
فرن الحايك	1	عاريا	1	بياقوت	1	بعقلين	3	غزير	3	برسا	2
قيد التحقق	17	الجمهور	3	الضبيبة	3	عترين	1	كفر حجاب	1	بكتفين	2
عكار	61	صليما	1	مزرعة دير عوكر	2	بقعاتا	4	بزار	1	قيد التحقق	2
حلبا	1	حاصبيا	1	المنصورة	6	الخريبة	2	النمورة	1	زغرتا	28
الدورة	1	حماما	2	الفتار	4	جباغ	1	بجشوش	3	زغرتا	8
منيارا	1	فالوغا	1	عين سعادة	5	قيد التحقق	4	كفر دلاوقس	1	كفر دلاوقس	4
كرم عصفور	1	كفر سلوان	3	رومية	3	عاليه	55	عشقوت	3	رشعين	3
القطرة	1	قيد التحقق	3	بقتايا	1	شويات العمروسية	5	فيطرون	1	بيادر رشعين	2
مشحا	3	زحلة	90	بصاليه	2	حي السلم	2	كفر ديبان	4	أرده	1
مزرعة بلده	1	زحلة الميدان	1	نابيه	3	خلدة	2	بلاط	1	حرف	1
جبرائيل	1	حوش الزراعة	4	المطلب	1	شويات الامراء	5	فاريبا	2	مجدليا	5
تكريت	10	زحلة الراسية	2	الرابية	1	دير قويل	3	قيد التحقق	1	علما	1
عكار العتيقة	1	زحلة المعلقة	9	قرنة شهبان	1	عرمون	8	جبيل	44	كفر زينا	1
بيت الحاج	1	زحلة كرك نوح	5	الربوة	1	بعورته	1	جبيل	12	كفر ياشيت	1
المسعوديه	1	حوش الامراء	2	بيت الشعار	4	بشامون	4	مستيتا	2	كفر فو	1
تل حميرا	1	زحلة أراضي	1	ديك المحدي	3	عين عنوب	3	بلاط	3	بعلبك	87
القلبيات	1	تل شبحا	1	مزرعة يشوع	2	عاليه	6	عمشيت	7	بعلبك	19
الخرية	1	مار الياس	2	بيت شباب	1	القماطية	1	حالات	3	الشراونة	1
العبودية	1	الفرزل	1	عين الخروبة	1	كيفون	1	حصرايل	1	عين بورضاي	1
بنين	4	النبى ايلان	1	حملايا	1	بيصور	2	الريحانة	1	دورس	5
العبدية	1	حزرتا	1	برمانا	5	عيناب	1	نهر ابراهيم	2	كفر دان	1
برقابل	3	أبلح	1	العيون	1	بساتين	1	عبيدات	2	حدث	1
شان	1	قاع الريم	3	بعيدات	1	جسر القاضي	1	بحديدات	1	راس بعلبك	2
قرقف	1	وادي العرايش	2	المونيفردي	2	بصمون الضيعة	1	حصارات	1	فاكهة	1
مشمش	1	شئورا	1	المتين	2	شانيه	1	يانوح	1	عين	1
فينيق	1	مكسة	1	عين الصفصاف	1	بدغان	1	مجدل العاقورة	3	لبوة	1
مجدلا	4	تعلبايا	3	مرجبا	2	بتاتر	2	العاقورة	3	توفيقه	1
رحبه	1	سعدنايل	2	الخنشارة	1	إغميد	1	قيد التحقق	2	زبود	1
فريديس	1	قب الياس	2	الشوير	1	قيد التحقق	3	صور	45	حربنا	1
البيرة	2	بوارج	1	مار موسى الدوار	1	صيدا	60	صور	3	نبحا المحفارة	3
مشتى حسن	1	بر الياس	6	بسكتنا	2	صيدا القديمة	4	صور الصن	3	رسم الحدث	1
دوير عدويه	1	رياق	2	قيد التحقق	2	حارة صيدا	8	الرشيدية	2	دير الاحمر	3
وادي خالد	3	علي النهري	5	النطوية	24	المية ومية	1	برج الشمالي	8	بندابل	8
قيد التحقق	9	قوسايا	1	نبطية التحتا	2	الصالحية	1	باتوليه	4	قصر نيا	1
بشري	4	رعيت	1	مزرعة كفر جوز	2	عبرا	21	يانوح	1	تمنين الفوقا	3
بشري	4	تربل	3	كفر رمان	2	بقسطا	1	قانا	1	بيت شاما	1
المنية الضنية	11	ماسا	1	كفر تبنيت	1	الغازية	8	معروب	6	حوش الرافقة	3
دير عمار	1	عين كفر زبد	1	صربا	1	دوار الغازية	1	عين بعال	1	تمنين التحتا	1
المنية	3	كفر زبد	7	عربصاليه	1	مغدوشة	1	حميري صور	1	شمسطار	3
بجنين	1	قيد التحقق	16	شرقية	1	عدلون	2	حناوي	1	حوش النبي	1
إيزال	1	الهامل	18	تول	2	الصرفند	1	الشهابية	1	طاريا	2
دير نبوح	1	الهامل	8	النميرية	2	البيسارية	2	صريفا	1	سر عين التحتا	1
بجعون	3	سهلات المي	3	دوير	5	السكسكية	4	خلوسية	2	خضر	1
قيد التحقق	1	قصر	1	جبشيت	1	النجارية	1	العباسية	4	نبي شيت	3
حاصبيا	15	قيد التحقق	6	عدشيت الشقيف	1	عقون	1	جبال البطم	2	بريتال	4
حاصبيا	5	جزين	1	أنصار	1	قيد التحقق	3	قليلة	1	بوداي	2
عين جرفا	1	محاربة	1	زوطر الغربية	1	مرجعيون	12	القاسمية	1	قيد التحقق	10
فريديس	1	البيرون	15	قيد التحقق	1	مرجعيون	3	حجين	1	البقاع الغربي	4
شويّا	2	البيرون	2	بنت جبيل	5	قليعة	1	بيوت السيد	1	الصوري	1
عين قنيا	3	كفر عبيدا	3	عيناتا	1	الخيام	3	راشيا	4	المرج	1
ميمس	1	شكا	5	رميش	1	كفر كلا	3	راشيا الوادي	2	قيد التحقق	2
شيعا	1	إده	2	صفد البطيخ	1	طبية	1	الرفيد	1	قيد التحقق	104
قيد التحقق	1	عبرين	2	خربة سلم	1	ميس الجبل	1	قيد التحقق	1		
		تنورين التحتا	1	كوينين	1						

المرجع: المعلومات الصادرة عن وزارة الصحة العامة

يمكن الاطلاع على التقرير وكافة التعاميم الرسمية الصادرة على الرابط: <http://drm.pcm.gov.lb>

أو عبر وسائل التواصل الاجتماعي @DRM\_Lebanon

## توزع الحالات الإيجابية والحالات النشطة

### توزع الحالات النشطة

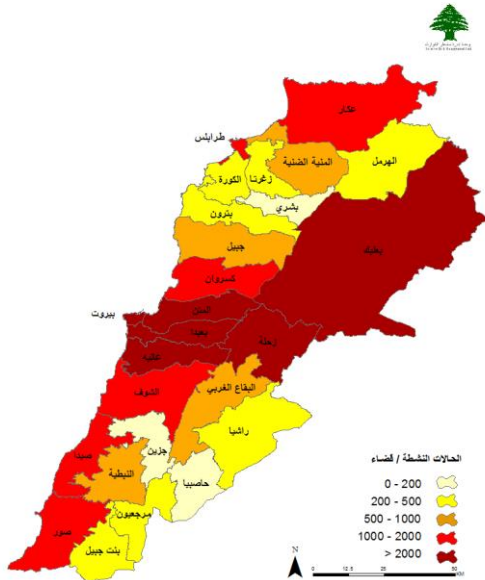

### توزع الحالات الإجمالية

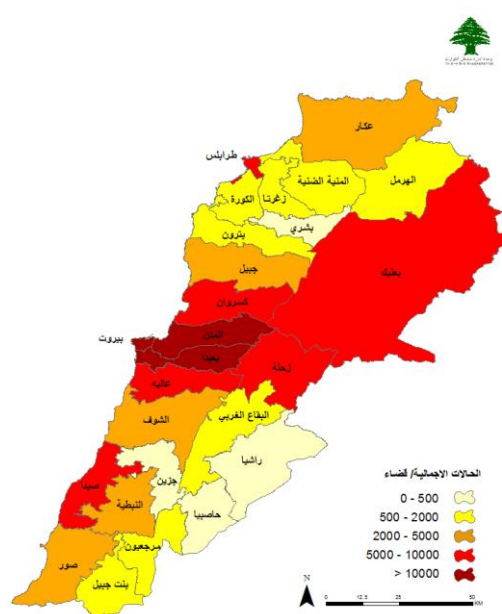

## توزع الحالات التراكمية حسب الأفضية

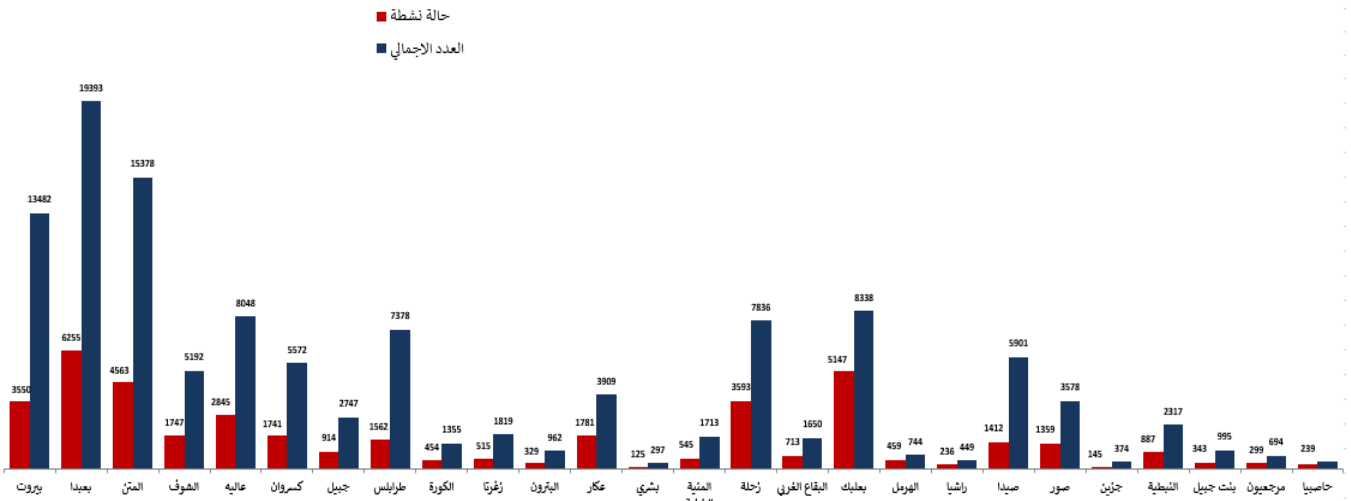

## عدد الحالات الإيجابية خلال الـ 14 يوم الماضية حسب الأفضية

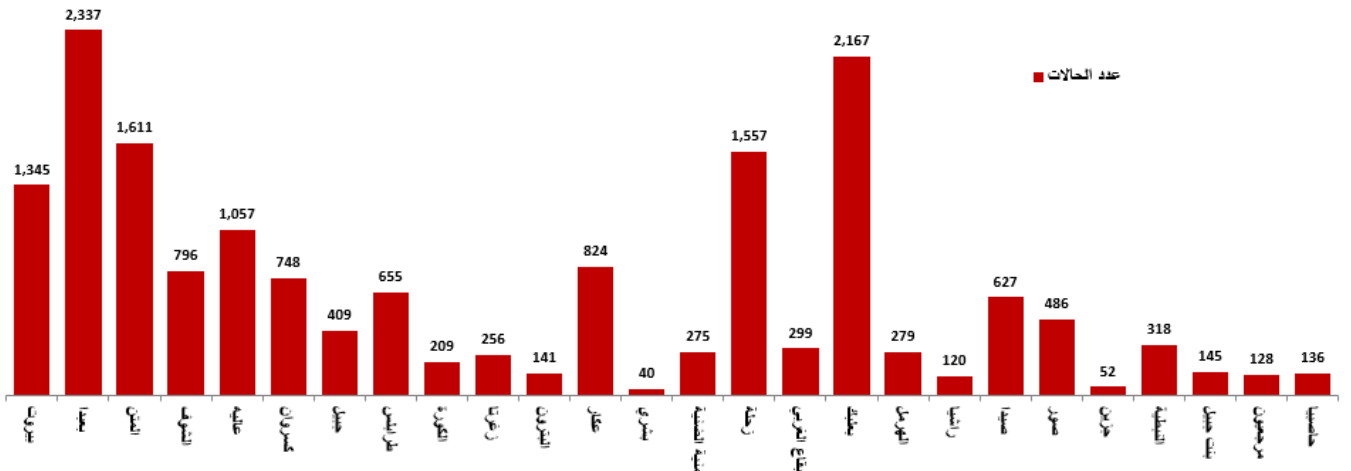

المراجع: المعلومات الصادرة عن وزارة الصحة العامة

يمكن الاطلاع على التقرير وكافة التعاميم الرسمية الصادرة على الرابط: <http://drm.pcm.gov.lb>

أو عبر وسائل التواصل الاجتماعي @DRM\_Lebanon

## توزع حالات الوفاة

### توزع حالات الوفاة حسب المستشفيات ومنطقة السكن

#	المستشفى	السكن (القضاء)	الجنس	العمر (سنة)	وجود امراض مزمنة
1	الحريري الحكومي	بيعنا	ذكر	75	نعم
2	الحريري الحكومي	بيروت	ذكر	78	نعم
3	الحريري الحكومي	بيعنا	ذكر	58	نعم
4	رياق	زحلة	ذكر	91	نعم
5	دار الأمل	البقاع الغربي	ذكر	55	نعم
6	دار الأمل	بعلبك	ذكر	73	نعم
7	بعلبك الحكومي	بعلبك	انثى	73	نعم
8	أطباء بلا حدود	البقاع الغربي	انثى	81	نعم
9	بيعنا الحكومي	المتن	ذكر	80	نعم
10	الهراري الحكومي	زحلة	انثى	96	نعم
11	الهراري الحكومي	زحلة	ذكر	80	نعم
12	رياق	زحلة	ذكر	87	نعم
13	رياق	زحلة	ذكر	84	نعم
14	رياق	زحلة	ذكر	76	نعم
15	بيهن	بيعنا	ذكر	79	نعم
16	المقاصد	بيروت	انثى	90	نعم
17	المقاصد	بيروت	ذكر	80	نعم
18	رزق	بيروت	ذكر	66	نعم
19	الساحل	عاليه	انثى	70	نعم
20	رياق	بعلبك	انثى	71	نعم

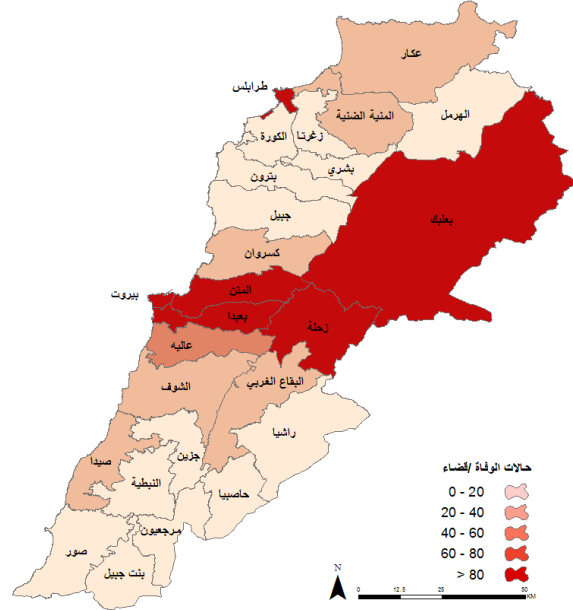

### عدد الوفيات حسب الفئة العمرية

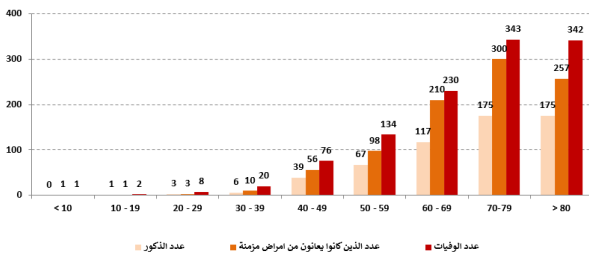

### توزع حالات الوفاة التراكمية حسب الأفضية

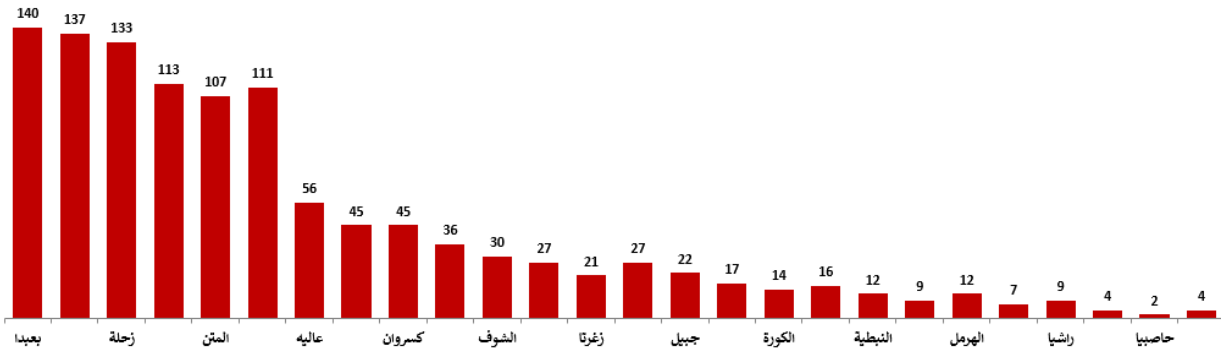

### نسبة الوفيات خلال الـ 14 يوم المنصرمة حسب الأفضية

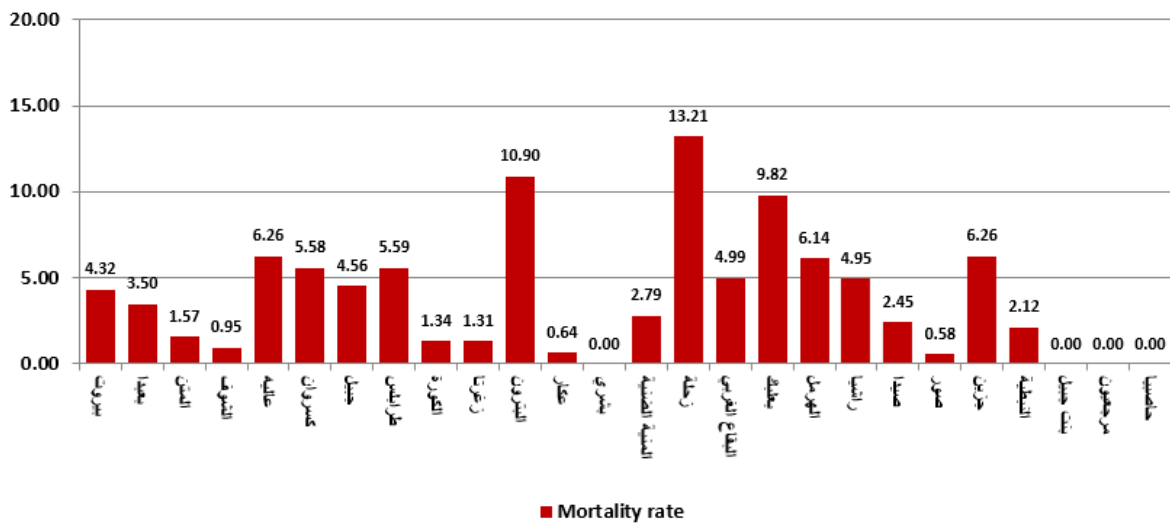

المرجع: المعلومات الصادرة عن وزارة الصحة العامة

يمكن الاطلاع على التقرير وكافة التعاميم الرسمية الصادرة على الرابط: <http://drm.pcm.gov.lb>

أو عبر وسائل التواصل الاجتماعي @DRM\_Lebanon

## توزع حالات الشفاء

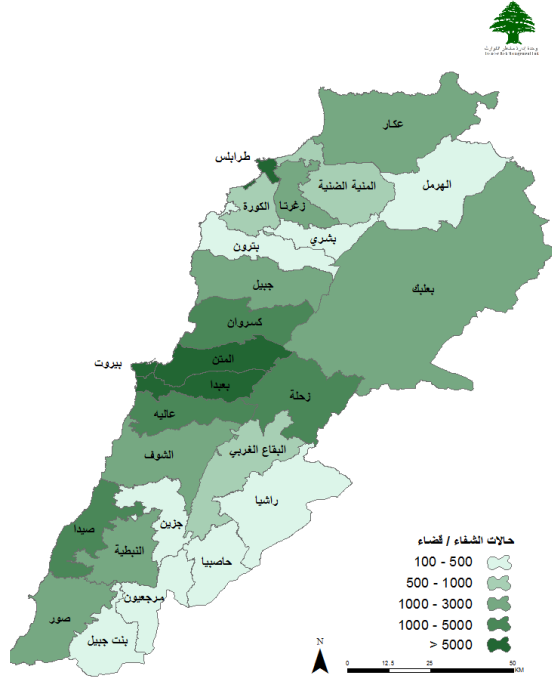

## توزع حالات الشفاء التراكمية حسب الأفضية

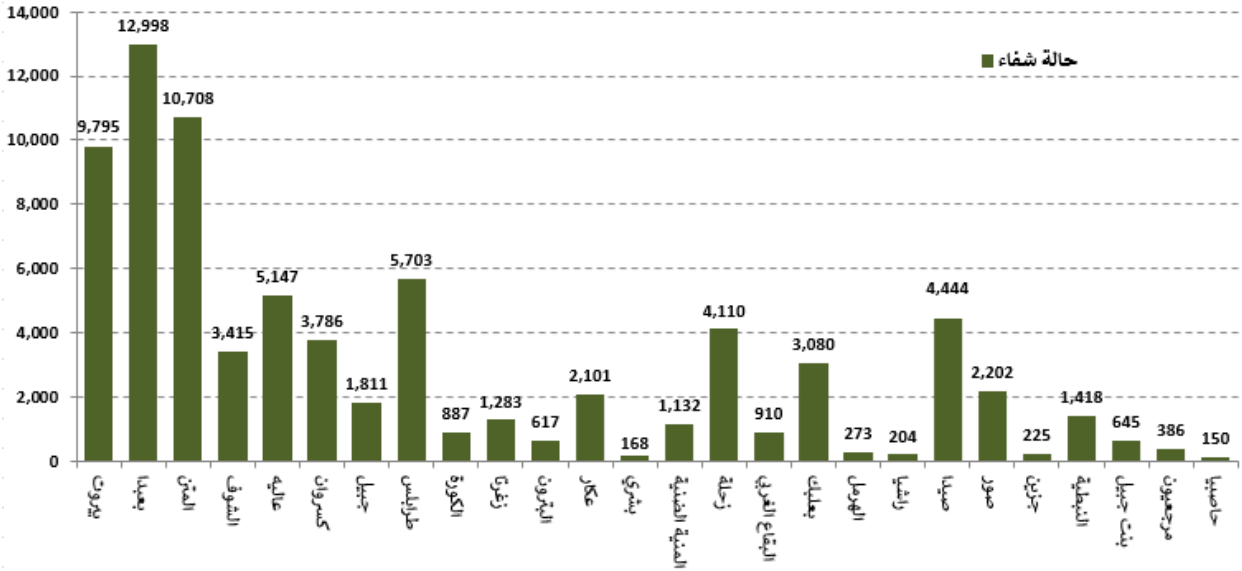

## عدد حالات الشفاء خلال الـ 14 يوم المنصرمة حسب الأفضية

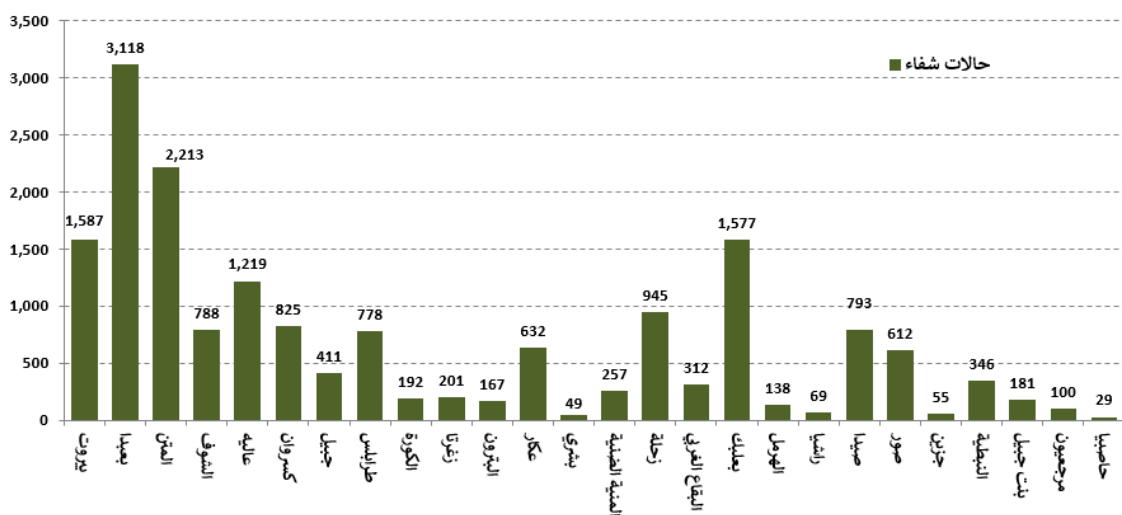

المرجع: المعلومات الصادرة عن وزارة الصحة العامة

يمكن الاطلاع على التقرير وكافة التعاميم الرسمية الصادرة على الرابط: <http://drm.pcm.gov.lb>

أو عبر وسائل التواصل الاجتماعي @DRM\_Lebanon

## نسبة الحالات الإيجابية من عدد الفحوصات اليومية خلال الـ 14 يوم الماضية

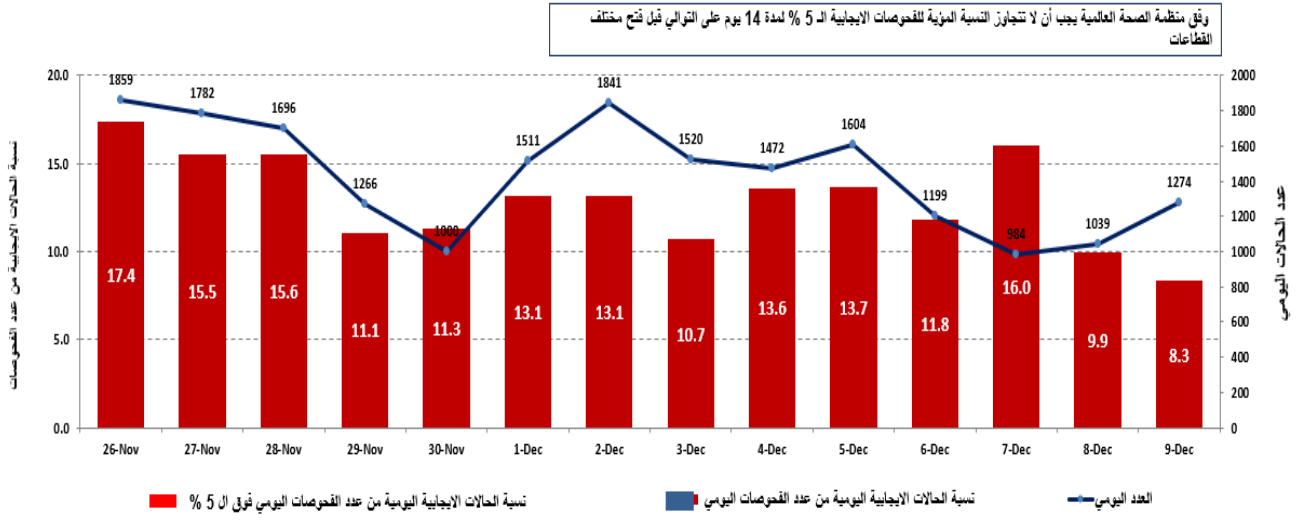

المرجع: المعلومات الصادرة عن وزارة الصحة العامة

### توزع الحالات حسب الجنس

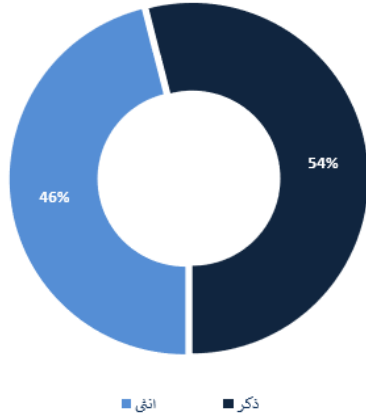

### توزع الحالات حسب مستوى المرض

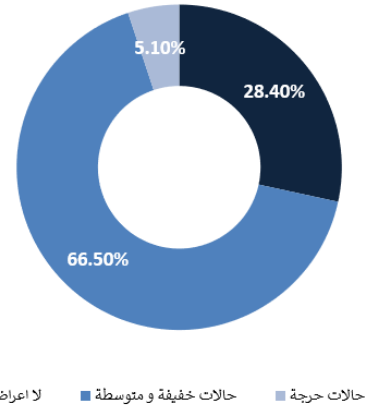

المرجع: المعلومات الصادرة عن وزارة الصحة العامة

### توزع الحالات حسب العمر

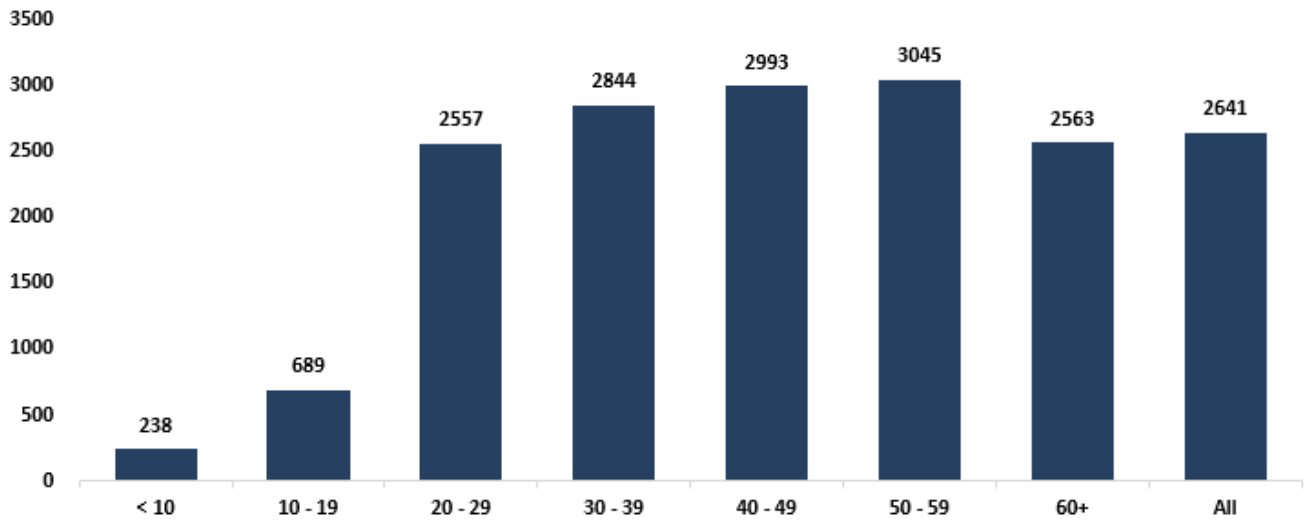

المرجع: المعلومات الصادرة عن وزارة الصحة العامة

يمكن الاطلاع على التقرير وكافة التعاميم الرسمية الصادرة على الرابط: <http://drm.pcm.gov.lb>

أو عبر وسائل التواصل الاجتماعي @DRM\_Lebanon

## المنحنى الوبائي حسب عدد الحالات اليومية

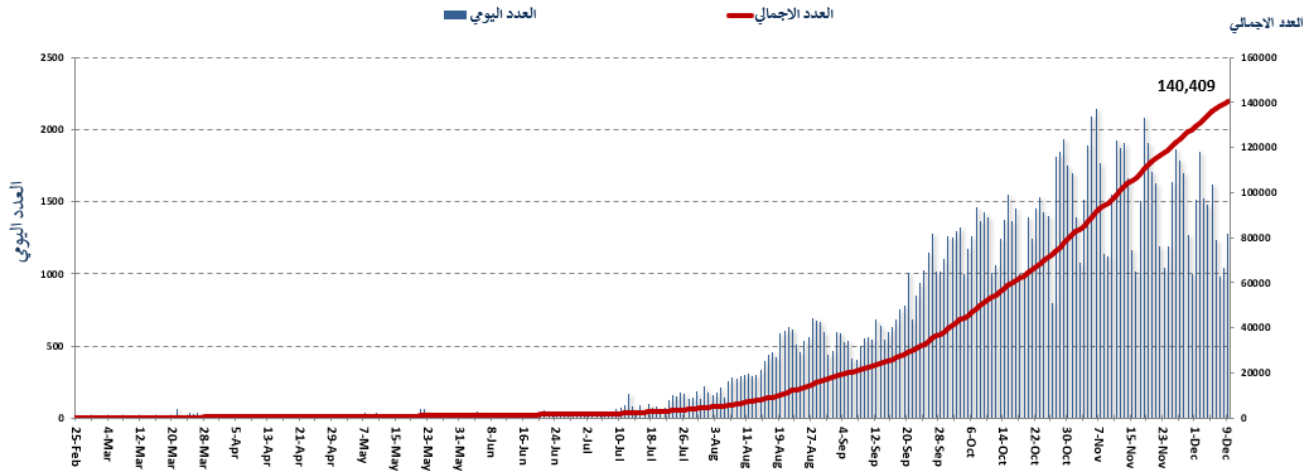

## توزع حالات العزل المنزلي في المحافظات ونسبة الالتزام

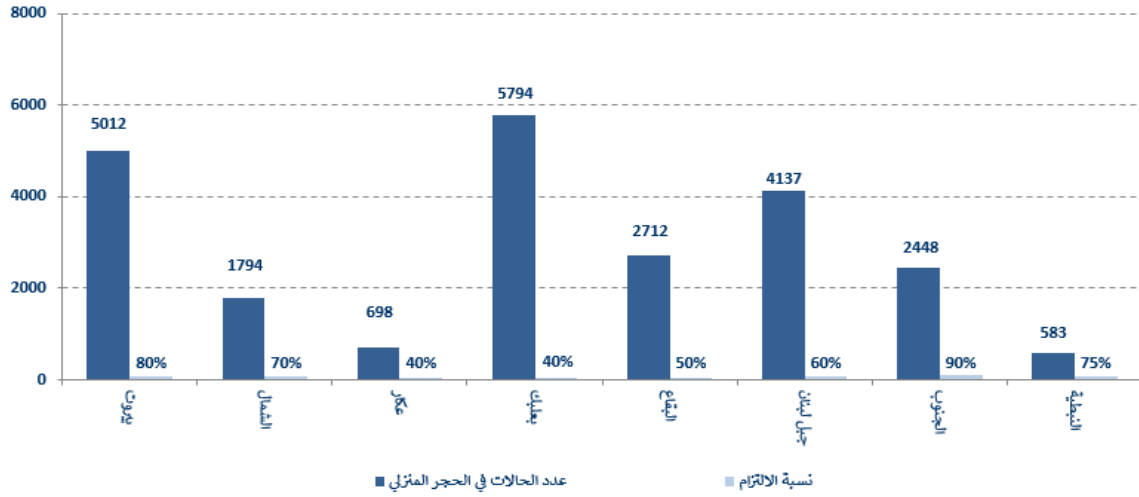

## نسبة إشغال مراكز العزل للحالات المصابة بفيروس كورونا

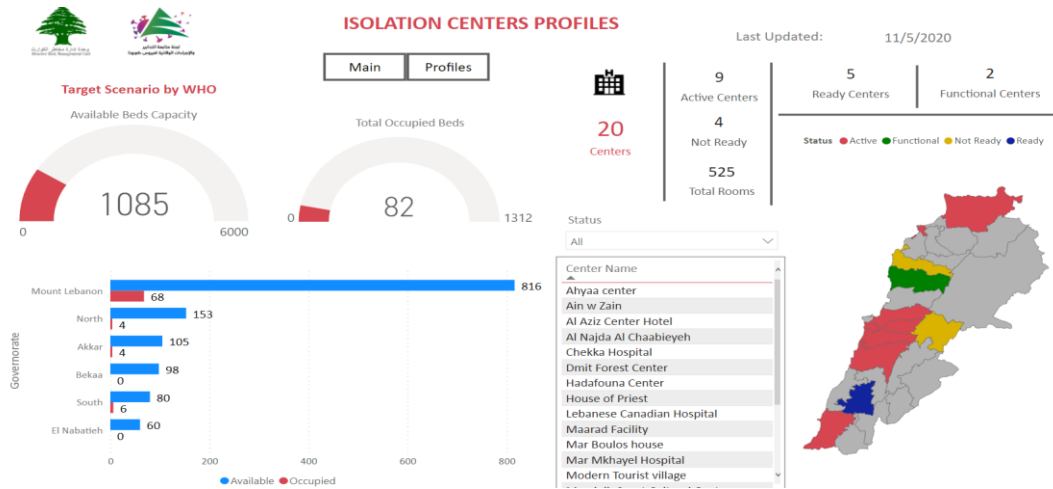

للمزيد من المعلومات حول توزع مراكز العزل ونسبة إشغالها، الدخول على الرابط التالي: <http://bit.ly/DRM-IsolationCentersProfiles>.

**ملاحظة:** تم تجهيز هذه المراكز بالتعاون بين اللجنة الوطنية لمتابعة التدابير والإجراءات الوقائية لمواجهة فيروس كورونا والمحافظين والبلديات، برنامج الأمم المتحدة الإنمائي، منظمة الصحة العالمية، منظمة اليونسيف، وزارة الصحة العامة، نقابة الممرضات والممرضين في لبنان، نقابة الاختصاصيين في العمل الاجتماعي.

يمكن الاطلاع على التقرير وكافة التعاميم الرسمية الصادرة على الرابط: <http://drm.pcm.gov.lb>

أو عبر وسائل التواصل الاجتماعي @DRM\_Lebanon



## الإجراءات قيد التنفيذ 2020/12/09

### وزارة الصحة العامة

- أعلن وزير الصحة العامة بأن العقد النهائي مع شركة "بفايزر" سيوقع بتاريخ 2020/12/12 حيث تم الاتفاق مع رئيس مجلس الوزراء ووزير المالية وحاكم مصرف لبنان على تأمين 4 ملايين دولار كدفعة أولى من ثمن اللقاح علماً بأن لبنان سيدفع ثمانية عشر مليون دولار ثمن لقاح "بفايزر" من الخزينة وعشرين مليون دولار ثمن اللقاح الذي تم حجزه عبر منصة كوفاكس من قرض البنك الدولي. كما أعلن بأن الوزارة تعمل حالياً على تجهيز مراكز في المحافظات والأقضية بالمعدات المطلوبة لإعطاء اللقاح على أن تكون اللوائح الإسمية للفئات المستهدفة جاهزة لدى وصول اللقاح الذي سيستهدف بشكل أولي الفئات العمرية المتقدمة ومختلف الفئات العمرية التي تعاني من أمراض مزمنة ومستعصبة بالإضافة إلى الكوادر الطبية والصحية والمهنيين الذين هم في تماس دائم مع المجتمع وقد يشكلون مصدر عدوى، مع التأكيد بأن اللقاح وبقرار حكومي سيكون مجاناً لاعتباره من روزنامة التحصين الشامل.
- أعلنت وزارة الصحة العامة عن وصول ثلاثمائة ألف (300000) لقاح إضافي من لقاح الإنفلونزا الموسمي INFLUVAC-TETRA، بهدف تغطية الطلب الإضافي على هذا اللقاح تزامناً مع جائحة كورونا، لا سيما للفئات المستهدفة وفقاً لمذكرة وزير الصحة العامة رقم 1/149، حيث سيتم توزيع هذه الكمية بسعر ستة وعشرين ألفاً ومائتين وثلاثين ليرة لبنانية (26230 ليرة لبنانية) للقاح.

### الصليب الأحمر اللبناني

عدد الحالات التي تم نقلها إلى المستشفيات	عدد مراكز الإسعاف التي تستجيب	عدد فحوصات PCR التي تم نقلها إلى المختبرات	عدد فحوصات عدد المستفيدين من حملات متابعة إجراءات الوقاية	عدد فحوصات عدد المدربين على نقل فحوصات PCR	عدد المدربين على إقامة حملات توعية	عدد الملصقات والمنشورات التي تم توزيعها	عدد المرافق التي تم تعميمها
9,860 (59 حالة جديدة)	48	59,659 (83 حالة جديدة)	240,171	166	967	1,000 (6 مرافق جديدة)	4,777
114,177 (892 مستفيداً جديداً)	8,878	1498	عدد المتطوعين المدربين على نقل فحوصات PCR	عدد المدربين على إقامة حملات توعية	عدد المتطوعين الجامعيين المدربين على إجراءات الوقاية في الشركات	عدد الملصقات والمنشورات التي تم توزيعها	عدد المرافق التي تم تعميمها
8,836	550	310	عدد المتطوعين المدربين على إجراءات الوقاية في الشركات	عدد المدربين على إقامة حملات توعية	عدد المتطوعين الجامعيين المدربين على إجراءات الوقاية في الشركات	عدد الملصقات والمنشورات التي تم توزيعها	عدد المرافق التي تم تعميمها
1,000 (6 مرافق جديدة)	1,259,062	263,876 (177 مجموعة جديدة)	عدد المستفيدين من المنصات الالكترونية	عدد الملصقات والمنشورات التي تم توزيعها	عدد المستفيدين من المنصات الالكترونية	عدد الملصقات والمنشورات التي تم توزيعها	عدد المرافق التي تم تعميمها

### الأجهزة الأمنية والعسكرية

المهام	الجهة																																																							
<ul style="list-style-type: none"> <li>- توزيع مساعدات اجتماعية (400 ألف ليرة لبنانية) ومساعدات غذائية في كافة المناطق اللبنانية عبر مكتب التعاون العسكري المدني CIMIC.</li> <li>- تنبيه وتوجيه المواطنين والسائقين لتطبيق قرارات التعبئة العامة وتفريق التجمعات ومساندة الأجهزة الأمنية.</li> </ul>	الجيش																																																							
<ul style="list-style-type: none"> <li>- تسيير دوريات وإقامة حواجز ظرفية ونقاط مراقبة في مختلف المناطق وتسطير محاضر ضبط بحق المخالفين لقرارات التعبئة العامة.</li> <li>- توزعت المحاضر التي تم تسطيرها بحق المخالفين لقرارات التعبئة العامة خلال الـ 24 ساعة المنصرمة على النحو التالي:</li> </ul> <table border="1" style="width: 100%; border-collapse: collapse; text-align: center;"> <thead> <tr> <th rowspan="2">مجموع المحاضر منذ 2020/3/8</th> <th colspan="6">عدد محاضر الضبط خلال الـ 24 ساعة المنصرمة</th> </tr> <tr> <th>بيروت</th> <th>جبل لبنان</th> <th>البقاع</th> <th>الشمال</th> <th>الجنوب</th> <th>المجموع</th> </tr> </thead> <tbody> <tr> <td>36416</td> <td>6</td> <td>86</td> <td>96</td> <td>0</td> <td>0</td> <td>192</td> </tr> <tr> <td>40642</td> <td>0</td> <td>0</td> <td>0</td> <td>0</td> <td>0</td> <td>0</td> </tr> <tr> <td>16196</td> <td>0</td> <td>0</td> <td>0</td> <td>0</td> <td>0</td> <td>0</td> </tr> <tr> <td>13435</td> <td>0</td> <td>0</td> <td>0</td> <td>0</td> <td>0</td> <td>0</td> </tr> <tr> <td>13025</td> <td>0</td> <td>0</td> <td>0</td> <td>0</td> <td>0</td> <td>0</td> </tr> <tr> <td>119713</td> <td>46</td> <td>50</td> <td>0</td> <td>0</td> <td>0</td> <td>96</td> </tr> </tbody> </table>	مجموع المحاضر منذ 2020/3/8	عدد محاضر الضبط خلال الـ 24 ساعة المنصرمة						بيروت	جبل لبنان	البقاع	الشمال	الجنوب	المجموع	36416	6	86	96	0	0	192	40642	0	0	0	0	0	0	16196	0	0	0	0	0	0	13435	0	0	0	0	0	0	13025	0	0	0	0	0	0	119713	46	50	0	0	0	96	المديرية العامة لقوى الأمن الداخلي
مجموع المحاضر منذ 2020/3/8		عدد محاضر الضبط خلال الـ 24 ساعة المنصرمة																																																						
	بيروت	جبل لبنان	البقاع	الشمال	الجنوب	المجموع																																																		
36416	6	86	96	0	0	192																																																		
40642	0	0	0	0	0	0																																																		
16196	0	0	0	0	0	0																																																		
13435	0	0	0	0	0	0																																																		
13025	0	0	0	0	0	0																																																		
119713	46	50	0	0	0	96																																																		
<ul style="list-style-type: none"> <li>- الإفادة عن عدد الحالات الإيجابية الجديدة في مختلف المحافظات والأقضية والحالات في الحجر المنزلي.</li> <li>- متابعة الإجراءات التي تقوم بها الفرق الطبية في مراكز فحص الوافدين في المطار وعلى المعابر الحدودية.</li> </ul>	المديرية العامة للأمن العام																																																							
<ul style="list-style-type: none"> <li>- تسيير دوريات في مختلف المحافظات وإقامة نقاط مراقبة لمتابعة تنفيذ قرار التعبئة العامة وتنبيه المواطنين للالتزام بالتدابير الوقائية.</li> <li>- الإفادة عن مخالفات لقرار منع تقديم النرجيلة في المقاهي وعدم الالتزام بالعدد المسموح من الزبائن في مختلف المحافظات.</li> <li>- الإفادة عن مخالفات لقرار منع التجول بين الساعة الحادية عشر مساءً والخامسة صباحاً.</li> <li>- الإفادة عن عدم التزام عدد كبير من المؤسسات التجارية بالتدابير الوقائية خاصة في نطاق محافظة جبل لبنان.</li> <li>- الإفادة عن العدد التراكمي للحالات في الأقضية والحالات في الحجر المنزلي.</li> <li>- التبليغ عن نسبة الالتزام بقرار التعبئة العامة في المحافظات التي جاءت على النحو التالي خلال الـ 24 ساعة المنصرمة:</li> </ul> <table border="1" style="width: 100%; border-collapse: collapse; text-align: center;"> <thead> <tr> <th>بيروت</th> <th>الجنوب</th> <th>الشمال</th> <th>عكار</th> <th>البقاع</th> <th>النبطية</th> <th>بعلبك الهرمل</th> <th>جبل لبنان</th> </tr> </thead> <tbody> <tr> <td>65%</td> <td>60%</td> <td>43%</td> <td>45%</td> <td>50%</td> <td>50%</td> <td>35%</td> <td>55%</td> </tr> </tbody> </table>	بيروت	الجنوب	الشمال	عكار	البقاع	النبطية	بعلبك الهرمل	جبل لبنان	65%	60%	43%	45%	50%	50%	35%	55%	المديرية العامة لأمن الدولة																																							
بيروت	الجنوب	الشمال	عكار	البقاع	النبطية	بعلبك الهرمل	جبل لبنان																																																	
65%	60%	43%	45%	50%	50%	35%	55%																																																	

### وزارة الأشغال العامة والنقل

مطار رفيق الحريري الدولي (خلال الـ 24 ساعة المنصرمة)

الرحلات القادمة	الرحلات المغادرة	عدد الرحلات	عدد الوافدين
42	42	عدد الرحلات	عدد الوافدين
3769	3189	عدد المغادرين	عدد الوافدين



السفن المغادرة			السفن القادمة			المرفأ
الحمولة	الوجهة	العدد	الحمولة	قادمة من	العدد	
مستوعبات	بور سعيد	1	مستوعبات	روسيا	1	بيروت
			مستوعبات	لاتاكيا	1	
			مستوعبات	الاسكندرية	1	
شاحنات	تركيا	1				طرابلس
فارغة	اليونان	1				جونيه
			غاز سائل	اليونان	1	الزهراني
			غاز أويل	السعودية	1	
3			5			المجموع

## قرارات / إجراءات عامة

- صدر عن مديرية العلاقات العامة في الصندوق الوطني للضمان الاجتماعي المذكورة الإعلامية رقم 650 بتاريخ 2020/12/8 بناء على قرار مجلس الإدارة رقم 1140 الجلسة عدد 858 تاريخ 2020 / 12 / 4، يقتضي بموجبها زيادة الأجر اليومي للسريبر عن إقامة المضمون المصاب بفيروس كورونا بـ 200 ألف ليرة لبنانية للغرفة العادية و 400 ألف ليرة لبنانية لغرفة العناية الفائقة وذلك بدل استعمال مستلزمات الحماية الشخصية على أن يشمل هذا القرار كافة مرضى كورونا الذي أدخلوا أو كانوا في المستشفى منذ تاريخ 2020/11/18.

- بناء على توصيات لجنة متابعة التدابير والإجراءات الوقائية لفيروس كورونا وتوصيات دولة رئيس مجلس الوزراء وضرورات المصلحة العامة ومقتضيات السلامة، صدر عن وزارة الداخلية والبلديات القرار رقم 1524 بتاريخ 2020/12/5 حول تمديد العمل بمضمون القرار رقم 1459 الصادر بتاريخ 2020/11/21 المتعلق بتعديل التدابير والإجراءات الوقائية لمواجهة كورونا، وذلك لغاية الساعة الخامسة صباحاً من نهار يوم الإثنين الواقع فيه 2020/12/14.

- تطبيق القرار رقم 1495 الصادر عن وزارة الداخلية والبلديات بتاريخ 2020/11/29 المتعلق بتعديل التدابير والإجراءات الوقائية لمواجهة وباء كورونا، الذي جاء فيه:

- تحديد مواقيت الولوج والدخول إلى الشوارع بين الساعة 23:00 لغاية الساعة 5:00 صباح اليوم التالي.
- تعليمات التنقل بالآليات الخاصة والعمومية والشاحنات.
- مواقيت فتح القطاع العام والقطاعات الاقتصادية والتجارية في كافة المناطق اللبنانية.
- حصر قرار فتح أو إقفال المؤسسات التعليمية والوحدات الإدارية في كافة البلديات والقرى بوزير التربية والتعليم العالي.
- إبقاء الحانات والملاهي والمراقص الليلية مغلقة من دون أية استثناءات ومنع كافة المناسبات الاجتماعية، إضافة إلى التنسيق مع المرجعيات الدينية لجهة تنظيم وتحديد أعداد المصلين في دور العبادة (50% من القدرة الاستيعابية).
- الأحكام العامة المتعلقة بأعداد المتنقلين بوسائل النقل العامة والخاصة المحددة، إجراءات الوقاية والسلامة العامة، إلزامية وضع الكمامة، النظافة الشخصية وخاصة غسل اليدين، التعقيم بصورة دائمة وعدم الاكتظاظ مع المحافظة على المسافات بين الأشخاص وتنظيم الأدوار على صناديق الدفع.
- الاستثناءات الخاصة بالتنقل ومنع التجول (العسكريون وموظفو القطاع الصحي والعاملون في السلك الدبلوماسي والإعلاميون وموظفو المرفأ والوكالات البحرية والمطار، إضافة إلى مؤسسة كهرباء لبنان وقاديشا ومؤسسات المياه ومقدمو الخدمات لهما وعمال المطاحن وشركات كنس وجمع ونقل النفايات، الآليات العسكرية والآليات الدفاع المدني والإطفاء وشرطة البلديات والصليب الأحمر اللبناني وسيارات الإسعاف والجهاز الطبي، آليات السلك الدبلوماسي والأمم المتحدة ووسائل الإعلام والإعلاميون، الرافعات والآليات المخصصة لنقل وقطر السيارات، الآليات المخصصة لذوي الاحتياجات الخاصة والمزودين ببطاقة من وزارة الشؤون الاجتماعية والوافدون والمغادرون ومن يقفونهم من وإلى المطار شرط حيازتهم على صورة عن تذكرة السفر.
- مهام رؤساء البلديات في تطبيق القرار.
- تشدد وحدات المديرية العامة للأمن الداخلي في تطبيق هذا القرار.

## مخالفات قرارات التبعية العامة

- مخالفة سائقي النقل المشترك (الباصات والفانات) للعدد المسموح من الركاب.
- اكتظاظ في محلات بيع المواد الغذائية والتجارية وعدم تنظيم الأدوار على صناديق الدفع وعدم احترام المسافة الآمنة بين الزبائن والالتزام بوضع الكمامات.
- تجمعات امام ماكينات سحب الأموال ومكاتب تحويل الأموال وعدم مراعاة التدابير الصحية.
- مخالفة بعض المقاهي لقرار منع تقديم النرجيلة والعدد المسموح للزبائن (50%).
- مخالفة بعض الحانات والملاهي الليلية لقرار الإقفال.
- عدم التزام المخالطين لحالات مؤكدة بإجراءات العزل المنزلي لحين صدور نتائج الفحوصات المخبرية.

عند الشعور بأية عوارض، الاتصال مباشرة على الرقم الساخن لوزارة الصحة العامة: 1214 أو 01/594459

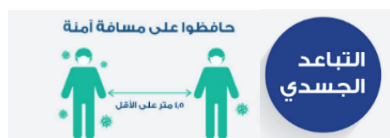

المختبرات التي لم تلتزم بالإجراءات المعتمدة من قبل وزارة الصحة العامة  
حول المعلومات المطلوب تسجيلها للحالات المصابة خلال الـ 24 ساعة المنصرمة

المختبرات التي لم تحدد القضاء (خلال الـ 24 ساعة المنصرمة)

عدد الحالات الإيجابية دون تحديد القضاء	المختبرات / المستشفيات
57	مختبرات INOVIE الفياضية
24	المستشفى العسكري
10	مختبرات الهادي حارة حريك
5	مختبر جبارة غرة
3	مستشفى تل شيحا - زحلة
2	مستشفى سان جورج الأشرفية
1	مستشفى جبل لبنان
1	مستشفى رزق
1	مستشفى الوردية

المختبرات التي لم تحدد مكان السكن (خلال الـ 24 ساعة المنصرمة)

عدد الحالات الإيجابية دون تحديد مكان السكن	المختبرات / المستشفيات
57	مختبرات INOVIE الفياضية
30	المستشفى العسكري
13	مختبرات الهادي حارة حريك
8	مستشفى سان جورج الأشرفية
6	مستشفى جبل لبنان
5	مختبر جبارة غرة
5	مستشفى الهرمل الحكومي
3	مستشفى دار الأمل بعلبك
3	مستشفى تل شيحا - زحلة
2	مستشفى عين وزين
2	مختبرات عقبي وبولس
2	مستشفى أبو جودة
1	مستشفى رزق
1	مستشفى الوردية
1	مختبرات فونتانا
1	مستشفى النبطية الحكومي
1	مختبرات الكريم الطبية

المختبرات التي لم تحدد رقم الهاتف (خلال الـ 24 ساعة المنصرمة)

عدد الحالات الإيجابية دون تحديد رقم الهاتف	المختبرات / المستشفيات
2	مستشفى حلبا الحكومي
2	مختبرات الهادي حارة حريك
2	المستشفى العسكري
1	مختبرات ADC

المرجع: المعلومات الصادرة عن وزارة الصحة العامة

اللائحة المحدثة للمختبرات المعتمدة من قبل وزارة الصحة العامة لإجراء فحوصات الـPCR

المختبرات الحكومية المؤهلة لإجراء التشخيص المخبري لفيروس كورونا بطريقة الـPCR-RT

المختبر	الموقع
RHUH	بيروت مستشفى رفيق الحريري الجامعي
HALBA	حلبا مستشفى حلبا الحكومي
TRIPOLI	طرابلس مستشفى طرابلس الحكومي
BATROUN	البترون مستشفى البترون الحكومي
KESSERWAN	كسروان مستشفى فتوح كسروان الحكومي (البوار)
NABIH BERRI NABATIYEH	النبطية مستشفى نبيه بزّي الحكومي الجامعي
TEBNIN	تبنين مستشفى تبنين الحكومي
BINT JBEIL	بنت جبيل مستشفى بنت جبيل الحكومي
BAALBECK	بعلبك مستشفى بعلبك الحكومي
ELIAS EL HRAWI	زحلة مستشفى الرئيس الياس الهراوي الحكومي

المختبرات الخاصة المؤهلة لإجراء التشخيص المخبري لفيروس كورونا بطريقة الـPCR-RT

المختبر	الموقع
AUBMC	بيروت مستشفى الجامعة الأميركية
Hôtel Dieu de France	بيروت مستشفى أوتيل ديو الجامعي
Laboratoires Rodolphe Mérieux (Université Saint-Joseph)	بيروت مختبرات رودولف ميرييو (الجامعة اليسوعية - المتحف)
George-Saint UMC Hospital	بيروت مستشفى القديس جاورجيوس الجامعي
General Makassed Hospital	بيروت مستشفى المقاصد
LAU Medical Center - Rizk Hospital	بيروت مستشفى رزق الجامعي
CHU - Geitawi Libanais Hospital	بيروت مستشفى اللبناني الجعيتاوي الجامعي
Hôpital Notre-Dame du Rosaire	بيروت مستشفى الوردية
Doctors' Center	بيروت مختبر مركز الأطباء
Fontana Laboratories	بيروت مختبر فونتانا (الحمرا)
General Security Laboratories	بيروت مختبر الأمن العام (العسكرية)
Ghorra-Jabre Laboratories	الأشرفية مختبرات جبر و غزة
Saint Marc Medical & Diagnostic Center	الأشرفية مختبر السان مارك
Laboratoire HML	فرن الشباك مختبرات حداد
Laboratoire Moderne (Modern Lab.- Berjaoui)	الغبيري المختبرات الحديثة
Sahel General Hospital (SGH)	الغبيري مستشفى الساحل
Al Zahraa Hospital	الغبيري مستشفى الزهراء الجامعي
	بئر حسن مركز النقاء الطبي
Al Rassoul Al Aazam Hospital	برج البراجنة مستشفى الرسول الأعظم
Bahman Hospital	حارة حريك مستشفى بهمن
National Diagnostic Services Company (NDSC)	حارة حريك مختبر ناشيونال دياغنوستك سيرفس كومباني
Center Diagnostic Medical	المربجة مختبر الدكتور محمود عثمان - مركز التحاليل الطبية
ADC (Center Diagnostic American)	الجناح مختبر أميريك دياغنوستك سنتر
Mount Lebanon Hospital	بعيدا مستشفى جبل لبنان
Hadath - George-Saint Hôpital	بعيدا مستشفى السان جورج الحدت
Laboratory Al Hadi	بعيدا مختبر الهادي
INOIE	بعيدا مختبر Liban-
Sacré - Coeur Hôpital	الحازمية مستشفى قلب يسوع
Clinigene	الحازمية مختبر كلينيجان
Dr. Samir Serhal Hospital	المتن مستشفى سرحال
Life for Trans medical	المتن مختبر ترانس ميدكال فور ليف
	المتن مختبرات سان ميشال للتحاليل الطبية
	المتن مختبر مركز الشرق الأوسط الصحي ش.م.ل
Haroun Hospital	الزلقا مستشفى هارون
Bellevue Medical Center (BMC)	المنصورية مستشفى بلفو
Haykal Albert Hôpital	الكورة مستشفى هيكل
Centre Hospitalier du Nord (CHN)	زغرتا مركز الشمال الاستشفائي
Mazloum Hospital	طرابلس مستشفى المظلوم
Al Mounla Hospital	طرابلس مستشفى المنلا
Nini Hospital	طرابلس مستشفى النيني
LMSE	طرابلس مختبر ميكروبيولوجيا الصحة والبيئة، المعهد العالي للدكتوراه، الجامعة اللبنانية
Secours des Dame-Notre - CHU	جبيل مستشفى سيدة المعونات الجامعي
Boulos & Akiki Lab	جبيل مختبر عقيلي وبولس
Wakim Centre Médical	جونية مختبر واكيم
Hospital Wzein Ain	الشوف مستشفى عين وزين

UMC Hospital Hammoud	مستشفى حمود الجامعي	صيدا
Al Karim Medical Laboratory (KML)	مختبر الكريم	صيدا
Hospital Harb Ragheb Sheikh	مستشفى الشيخ راغب حرب	النبطية
SDC (Center Diagnostic Sabbah)	مختبر الصباح	النبطية
Jabal Amel Hospital	مستشفى جبل عامل	صور
Mashrek Diagnostic Center (MDC)	مختبر المشرق	صور
Hospital University Dar Al Amal	مستشفى دار الأمل الجامعي	بعلبك
	مختبرات العناية الطبية	بعلبك
	مختبرات العناية الطبية	اللبوة
Hospital General Khoury	مستشفى خوري	زحلة
MCC (Center Care Medical)	مختبر ميديكال كير سنتر	زحلة

### مختبرات المستشفيات العسكرية

Hôpital Central Militaire	المستشفى العسكري المركزي في بيروت	بيروت
---------------------------	-----------------------------------	-------

### المختبرات المؤهلة لأخذ عينات "المسحات الأنفية" بطريقة Drive-Thru

Medical Diagnostic Treatment Center (MDTC)	مختبر ميديكال دياغنوستك تريمانت سنتر (الحمراء)	بيروت
ALS CIC SAL Med-Lab	مختبر ميد لاب الحمراء - الجفینور	بيروت
Itani Medical Laboratories	مختبرات عيتاني	بيروت
ABC Laboratories	مختبر أ ب سي	الأشرفية
Mouawad Medical Laboratory	مختبرات معوض الطبية	الشيح
Rihan Medical Center	مختبرات الشياح (د. فواد ریحان)	الشيح
Lab Expert	مختبر إكسپيرت لاب	المنصورية
LAB Life	مختبر لايف لاب	بعلبك
Rayyak Hospital	مستشفى ریاق	ریاق

يمكن الاطلاع على التقرير وكافة التعاميم الرسمية الصادرة على الرابط: <http://drm.pcm.gov.lb>

أو عبر وسائل التواصل الاجتماعي @DRM\_Lebanon