



غرفة العمليات الوطنية لإدارة الكوارث

وقت صدور التقرير: 20:00

تقرير رقم: 258

التاريخ: الثلاثاء 01 كانون الأول 2020

81,584 حالة شفاء		1,033 حالة وفاة		129,414 مجموع الإصابات منذ 21 شباط 2020		1,511 حالة جديدة					
1,374 حالة شفاء جديدة		13 حالة وفاة جديدة		2,828 وافدين		126,586 مقيمين					
964 حالة استشفاء				46,797 حالة نشطة		1,754 حالة في القطاع الصحي					
138 حالة على التنفس الاصطناعي		7 حالات جديدة في العناية المركزة		361 حالة في العناية المركزة		603 حالة استشفاء متوسطة					
				45,833 حالة في العزل المنزلي		13 حالة جديدة في القطاع الصحي					
						15.7% نسبة الفحوصات الإيجابية لكل 100 فحص					
								1,515,408 فحص كورونا منذ 21 شباط 2020			
63,859,162				129,414				العديد الإجمالي			
1,479,723				1,033				عدد الوفيات			
2.31 %				0.79 %				نسبة الوفيات			
44,215,086				81,584				عدد حالات الشفاء			
								1,359 فحوصات الوافدين عبر المطار والمعابر الحدودية		10,140 فحوصات للمقيمين خلال 24 ساعة المنصرمة	

المرجع: المعلومات الصادرة عن وزارة الصحة العامة

نسبة الحالات الإيجابية من عدد الفحوصات اليومية خلال الـ 14 يوم الماضية

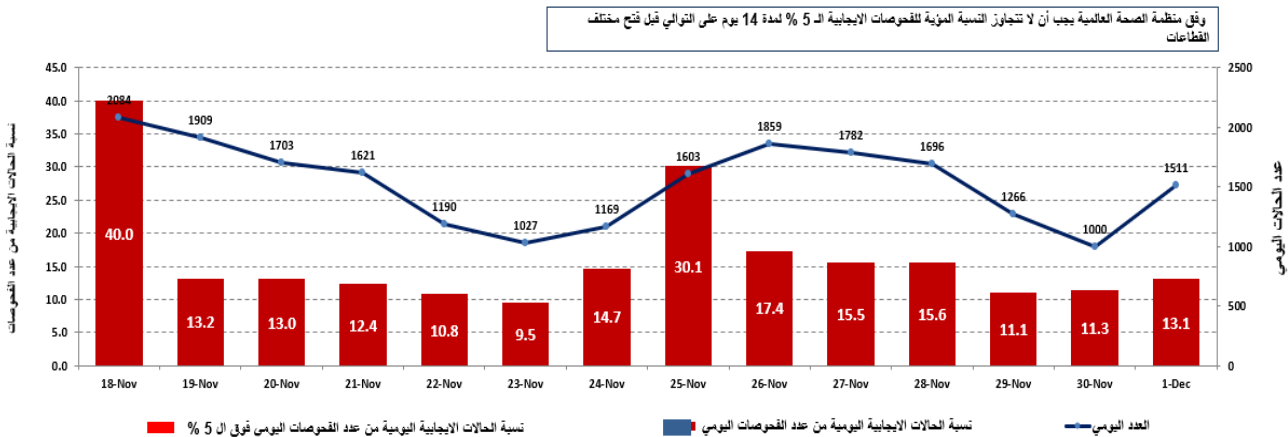

توزع الحالات حسب الجنس

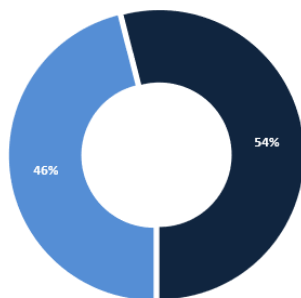

توزع الحالات حسب مستوى المرض

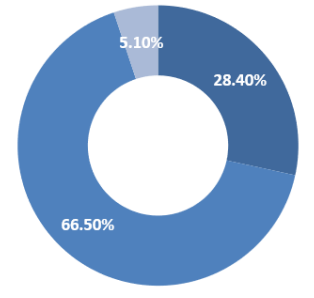

المرجع: المعلومات الصادرة عن وزارة الصحة العامة

يمكن الاطلاع على التقرير وكافة التعاميم الرسمية الصادرة على الرابط: <http://drm.pcm.gov.lb>

أو عبر وسائل التواصل الاجتماعي @DRM_Lebanon

توزع الحالات اليومية حسب البلديات

بيروت	146	بعيدا	201	المتن	112	الشوف	92	كسروان	63	طرابلس	69
عين المرسية	3	الشيخ	13	برج حمود	9	الدامور	2	صربا	1	الزيتون	7
قريطم	5	الجناح	3	سن الفيل	7	الناعمة	1	كسليك	1	الحدادين	1
الحمرا	11	الازراعي	5	جديدة المتن	3	حارة الناعمة	3	ذوق مكاييل	7	الثل	6
المصيطبة	9	بنر حسن	5	البوشرية	1	شحيم	10	ذوق مصبح	6	القيعة	3
وطى المصيطبة	3	محطة صغير	1	الدورة	3	مزبود	1	ساحل علما	3	الزاهرية	2
مار الياس	7	الغابري	12	الروضة	5	داريا	1	كفر ياسين	2	التبانة	1
تلة الخياط	2	عين الرمانة	3	سد البوشرية	4	كتر مايا	5	أدما والدقنه	3	بساتين طرابلس	7
الصنائع	1	فرن الشباك	1	السيثيه	1	عنوت	2	البوار	2	الميناء 1	10
الظريف	9	حارة حريك	37	الدكوانة	11	سبلين	1	العقبة	3	القلمون	5
المزرعة	9	البلليكي	18	المكلس	1	برجين	1	عجلتون	3	البدوي	7
برج أبي حيدر	5	برج البراجنة	29	أنطلياس	2	برجا	11	بلونة	1	قيد التحقق	20
البيضا الفوقا	3	المريجة	13	جل الديب	3	الجبة	2	السهيلة	5	زحلة	146
الطريق الجديدة	9	تحويلة الغدير	3	الزلقا	2	جدرا	2	جعينتا	1	حوش الزراعة	3
رأس البنيع	9	بعيدا	4	بباقت	1	وادي الزينة	4	عينطورة	2	الراسية	4
البيضا التحتا	4	الحازمية	8	مزرعة دير عوكر	9	الوردانيه	5	غزير	3	البرياره	3
الرميل	8	الحدث	29	المنصورية	5	المطلة	2	بطحا	2	المعلقة	4
الاشرفية	21	حارة البطم	1	القفار	3	الزعرورية	1	غدراس	12	كرك نوح	14
العدلية	2	وادي شحور العليا	1	عين سعادة	11	دير القعر	1	الحياطة	1	مار أنطونيوس	1
السيوفي	3	حارة حمزة	1	عين نجم	1	السمقانية	2	القلبيات	1	زحلة مطقة اراضي	2
قيد التحقق	23	ظهور العبادية	1	بصالم	5	بشقين	1	كفر ديبان	1	حوش الامراء	4
عاليه	102	رأس المتن	2	الربوة	2	كفر فاقود	2	قفرا	1	زحلة اراضي	1
شوفيات المعروسية	4	قبع	1	بكفيا	2	دميت	1	فاريا	2	مار الياس	2
حي السلم	23	صليفا	2	بيت شباب	1	البيرة	1	قيد التحقق	1	فرزل	5
خلدة	2	حماما	2	عين الخروبة	1	غريفة	3	عكار	60	نبي ايلا	2
شوفيات الامراء	10	كفر سلوان	1	حمليا	1	الجاهلية	1	حليا	2	جزرتا	11
دير قوبل	3	العطشانة	5	البطمة	1	البطمة	3	شيخ محمد	2	أبلج	2
عرومون	9	جيبيل	30	برمانا	1	بقعاتا	4	شيخ طبا	2	قاع الريم	2
موسه	1	جيبيل	6	الرويسة	2	عين وزين	5	جديدة الجومه	1	نحجا	2
بعورته	2	مستيتا	1	جورة البلوط	1	الخريبة	2	مجدل عكار	1	كساريا	7
بشامون	6	حرف - قرطوبون	1	قنابة برمانا	1	الكلونية	2	مشحا	1	شثورا	1
عين جنوب	1	بلاط	4	بعيدات	1	كفر نبرخ	1	ذوق الحصينة	1	جلالا	4
بليبل	1	عمشيت	4	بيت مري	1	مرستي	1	ذوق الحبالصة	1	مكسة	2
بدادون	1	حالات	2	المونتفردى	2	بتلون	2	بزينا	2	تعليابا	5
بسوس	1	حصرايل	2	المتين	2	معاصر الشوف	2	عكار العتيقه	2	جديتا	6
عاليه	10	نهر ابراهيم	1	ظهور الشوير	1	الباروك	2	القلبيات	1	تمنايل	7
الكحالة	1	البرياره	1	بتغرين	1	قيد التحقق	2	العريضة	1	سعدنايل	2
القماطية	1	إههج	1	مار موسي الدوار	1	البترون	15	بينين	5	قب الياس	9
بحوارة	1	الصوانة	1	دير زرعيا	1	البترون	4	نهر الباراد	3	مرجات	1
كيفون	1	بتناعل	2	قيد التحقق	3	شكا	3	العبدة	1	بر الياس	8
بيصور	2	حبوب	1	زغرّتا	14	دوق	1	برقايل	1	مجدل عنجر	3
مجدليا	1	قيد التحقق	3	زغرّتا	1	سمار جيبيل	1	دنيو	1	رياق	10
دفون	1	المكورة	22	رشعين	2	بجدرفل	2	بيت أيوب	1	على النهري	5
قبر شمون	1	بشمزين	1	مجدليا	4	نحلا	2	جديدة القيطع	4	حارة الفيكانى	1
بنيه	1	بزيزا	1	حارة الفوار	1	راس نحاش	1	مشمش	1	تربل	1
كفر متى	2	بتورانيج	1	علما	2	دير بلا	1	مجدلا	1	عين كفر زبد	1
بحدون المحطة	1	دده	1	بسبيل	1	قيد التحقق	1	رحبه	7	دلهميه	2
بحدون الضيعة	2	ببصاص	1	سبيل	1	المنيه الضنيه	36	وادي الجاموس	1	كفر زيد	2
عين الجوزة	1	ضهر العين	4	قيد التحقق	2	دير عمار	2	البيرة	1	قيد التحقق	7
شارون	1	برسا	2	صيدا	38	النبي يوشع	1	عين الزيت	1	بعلبك	123
بتاتر	2	بكتنين	1	صيدا القديمة	11	المنيه	16	مشتى حسن	1	بعلبك	23
عين داره	1	النخلة	1	برامية	1	بحنين	2	شربلا	1	راس العين	2
المرجات	1	قيد التحقق	9	هلالية	1	سير الضنيه	1	القيبات	6	دورس	6
قيد التحقق	7	صور	32	حارة صيدا	1	بقرصونة	4	وادي خالد	1	إيعات	3
البقاع الغربي	13	صور	2	عين الحلوة	4	بيت الفقس	1	السهلة	1	عثوس	1
مشغرة	6	البيص	3	غازية	1	قرصيتا	1	قيد التحقق	10	نحله	1
جب جنين	2	الرشيدية	1	مغدوشة	2	بخعون	7	بنت جيبيل	12	حدث بعلبك	4
لالا	2	برج الشمالي	3	زيتا	1	قيد التحقق	1	رميش	2	راس بعلبك السهل	1
غزة	1	دير قانون العين	1	خرايب	2	النبطية	32	عينتا الشعب	2	جديدة الفاكهة	1
مناره - حمارة	2	ديبال	2	مزرعة كثرية الرز	1	النبطية الفوقا	1	دير نطار	1	العين	1
الهرمل	30	عيتيت	1	زرارية	1	مزرعة كفر جوز	3	رشاف	5	جبولة	1
هرمل	21	قانا	1	عدلون	1	زبدن	2	غندورية	1	راس بعلبك الشرقي	1
كواخ	1	معركة	1	باليلة	1	كفر تينيت	4	ياطر	1	البيرة	1
القصر	8	بازورية	1	خرطوم	2	عرب صالحيم	2	مرجعون	11	دير الاحمر	1
راشيا	3	شحور	2	صرفند	2	عزه	1	قلعية	2	يمونة	1
رفيد	1	حلوسية	1	مزرعة خيزران	1	تول	3	عديسة	5	بندابيل	3
بكا	1	طير فلسيه	1	بيسارية	3	نميرية	1	دير سريان	2	قصر نيا	1
عينتا الفخار	1	عباسية	2	سكسكية	1	حاروف	2	ميس الجبل	2	بيت شاما	1
جزين	3	مالكية الساحل	1	نجارية	1	دوير	1	حاصبيا	9	حوش الرافقة	1
جزين	1	برج رخال	1	جيشيت	1	جيشيت	4	حاصبيا	6	تمنين التحتا	3
بيصور	1	جيبين	3	عشيت الشقيف	1	عشيت الشقيف	1	عين جرفا	1	شمسطار	19
ليعا	1	منصوري	1	قصبية	1	قصبية	1	فرديس	1	طاريا	19
		قيد التحقق	4	قعغية الجسر	1	شوتا	1	شوتا	1	حزين	2
				يحمر	1	يحمر	1			نبي شيت	2
				قيد التحقق	4	قيد التحقق	4			بريتال	4
										بوداي	2
										علاق التل	1
										قيد التحقق	17

المرجع: المعلومات الصادرة عن وزارة الصحة العامة

يمكن الاطلاع على التقرير وكافة التعاميم الرسمية الصادرة على الرابط: <http://drm.pcm.gov.lb>

أو عبر وسائل التواصل الاجتماعي @DRM_Lebanon

توزع الحالات الإيجابية والحالات النشطة

توزع الحالات النشطة

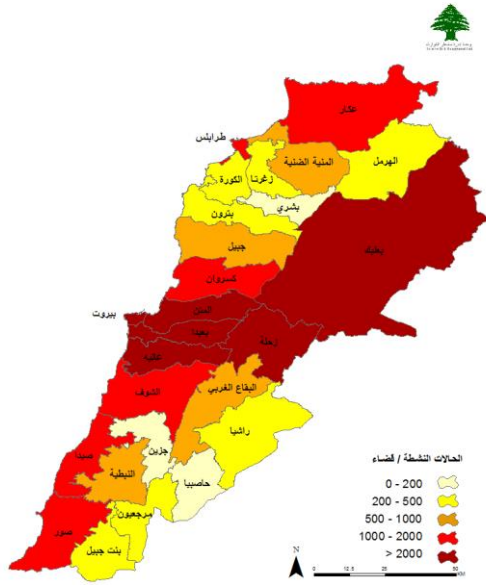

توزع الحالات الإجمالية

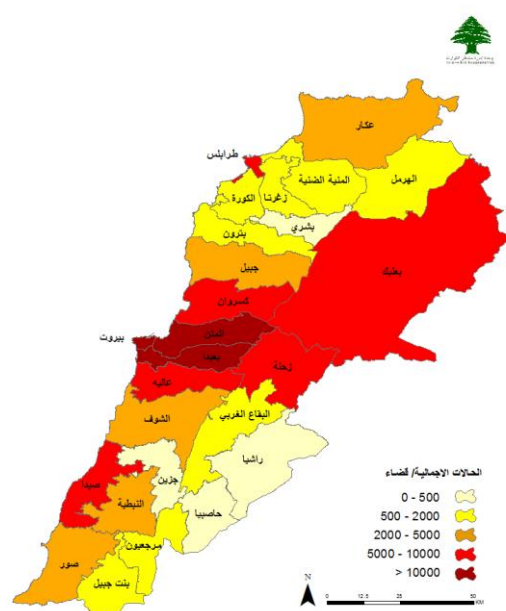

توزع الحالات التراكمية حسب الأفضية

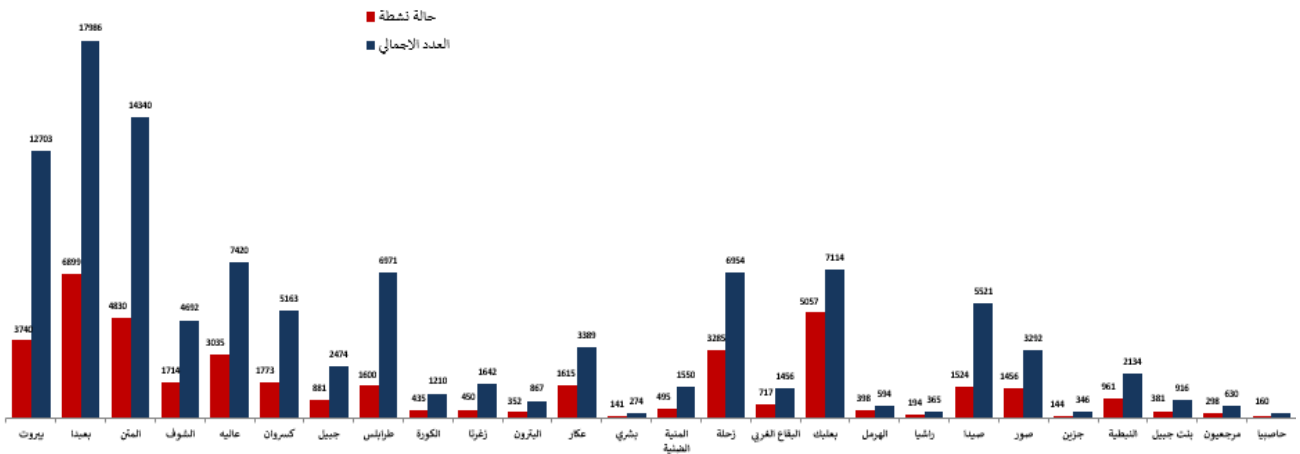

عدد الحالات الإيجابية خلال الـ 14 يوم الماضية حسب الأفضية

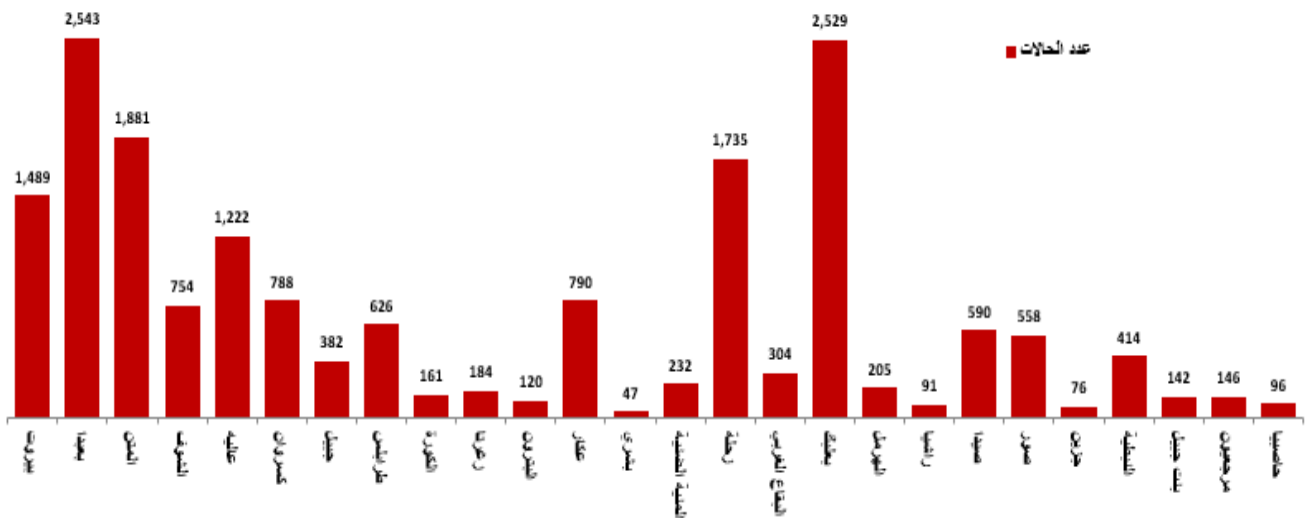

المرجع: المعلومات الصادرة عن وزارة الصحة العامة

يمكن الاطلاع على التقرير وكافة التعاميم الرسمية الصادرة على الرابط: <http://drm.pcm.gov.lb>

أو عبر وسائل التواصل الاجتماعي @DRM_Lebanon

توزع حالات الوفاة

توزع حالات الوفاة حسب المستشفيات ومنطقة السكن

#	المستشفى	السكن (القضاء)	الجنس	العمر (سنة)	وجود امراض مزمنة
1	أطباء بلا حدود	رحلة	ذكر	64	نعم
2	طرابلس الحكومي	المنية الضنية	انثى	57	نعم
3	طرابلس الحكومي	طرابلس	انثى	71	نعم
4	هيكل	الكورة	ذكر	82	نعم
5	الهمشري	صيدا	انثى	77	نعم
6	البياس	رحلة	ذكر	83	نعم
7	طرابلس الحكومي	طرابلس	ذكر	76	نعم
8	بنت جبيل	صور	ذكر	49	نعم
9	بعلبك الحكومي	بعلبك	ذكر	72	نعم
10	تل شحيا	رحلة	ذكر	79	نعم
11	قلب يسوع	بيجدا	انثى	79	نعم
12	قلب يسوع	بيجدا	ذكر	66	نعم
13	بري الحكومي	المتن	ذكر	56	نعم
14	هارون	المتن	ذكر	70	نعم
15	سيده الموعودت	كسروان	ذكر	84	نعم

عدد الوفيات حسب الفئة العمرية

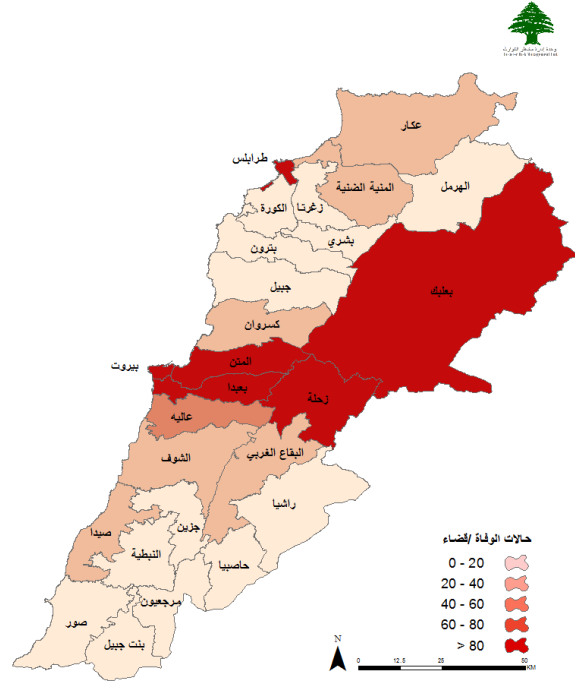
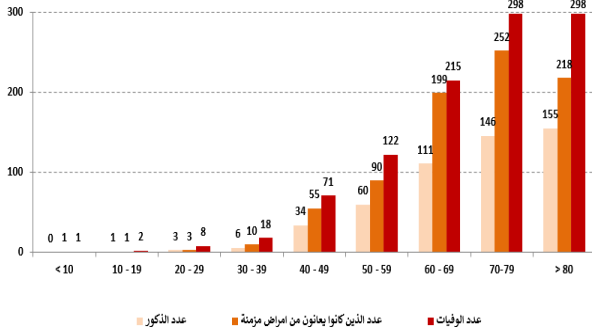

توزع حالات الوفاة التراكمية حسب الأفضية

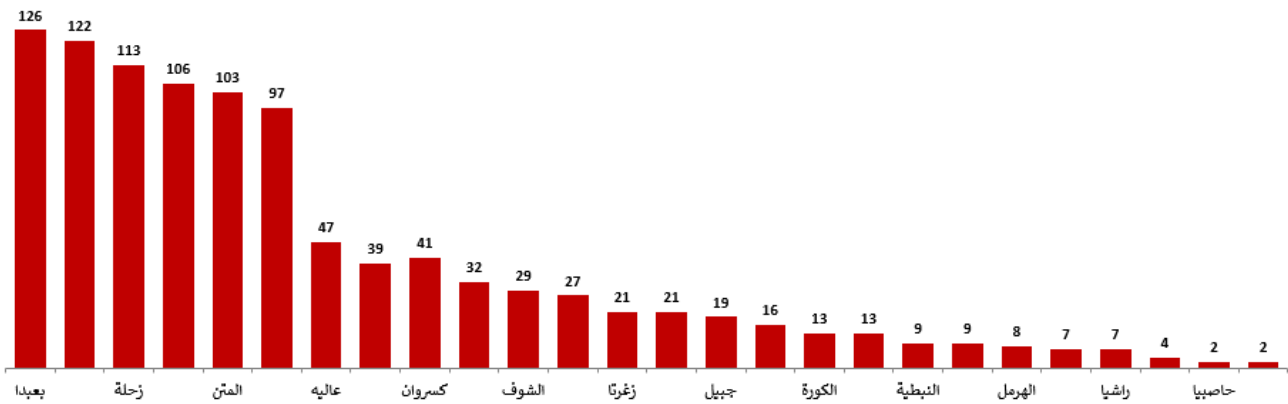

نسبة الوفيات خلال الـ 14 يوم المنصرمة حسب الأفضية

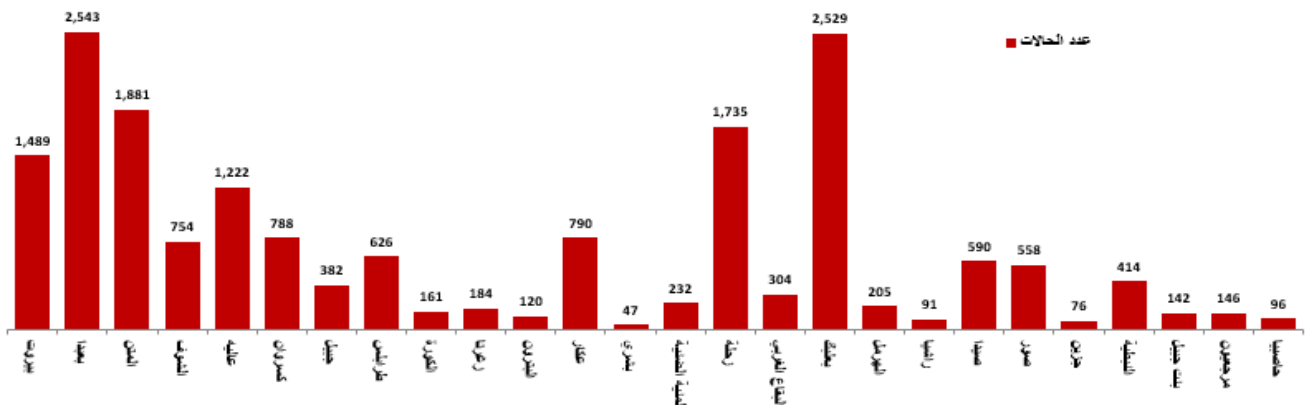

المرجع: المعلومات الصادرة عن وزارة الصحة العامة

يمكن الاطلاع على التقرير وكافة التعاميم الرسمية الصادرة على الرابط: <http://drm.pcm.gov.lb>

أو عبر وسائل التواصل الاجتماعي @DRM_Lebanon

توزع حالات الشفاء

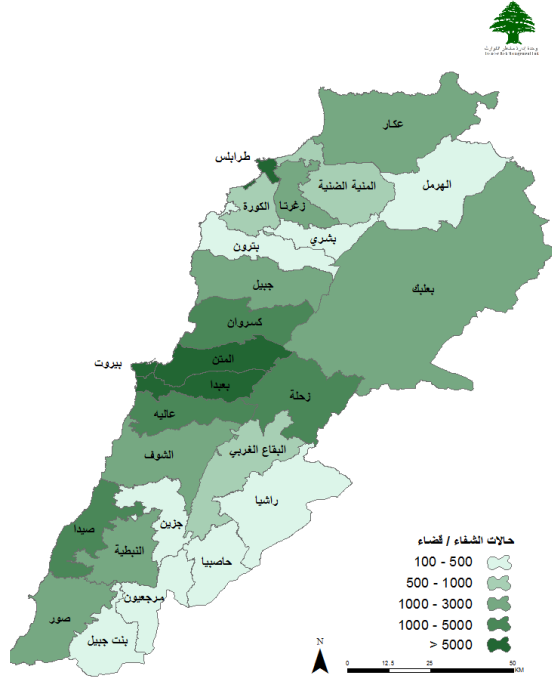

توزع حالات الشفاء التراكمية حسب الأفضية

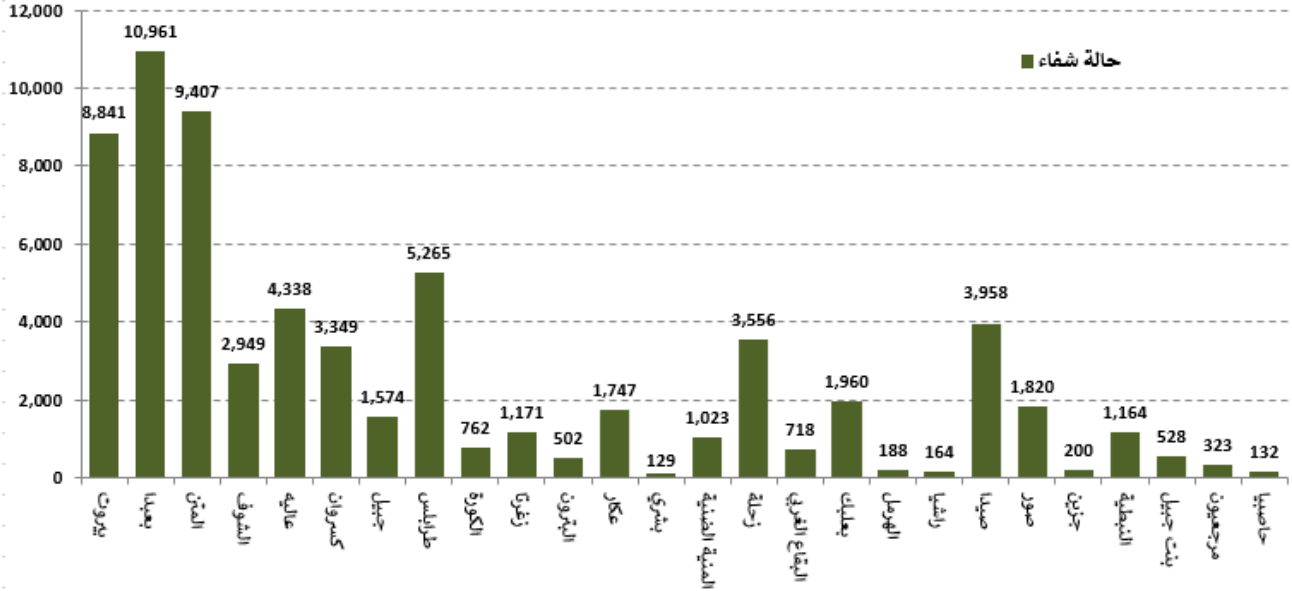

عدد حالات الشفاء خلال الـ 14 يوم المنصرمة حسب الأفضية

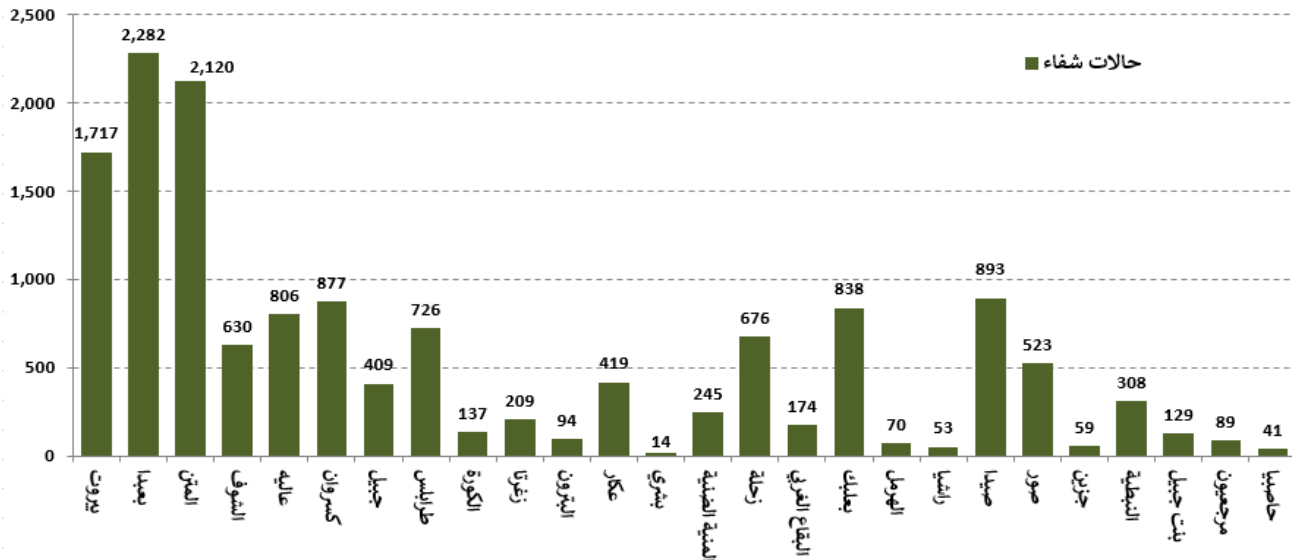

المراجع: المعلومات الصادرة عن وزارة الصحة العامة

يمكن الاطلاع على التقرير وكافة التعاميم الرسمية الصادرة على الرابط: <http://drm.pcm.gov.lb>

أو عبر وسائل التواصل الاجتماعي @DRM_Lebanon

المنحنى الوبائي حسب عدد الحالات اليومية

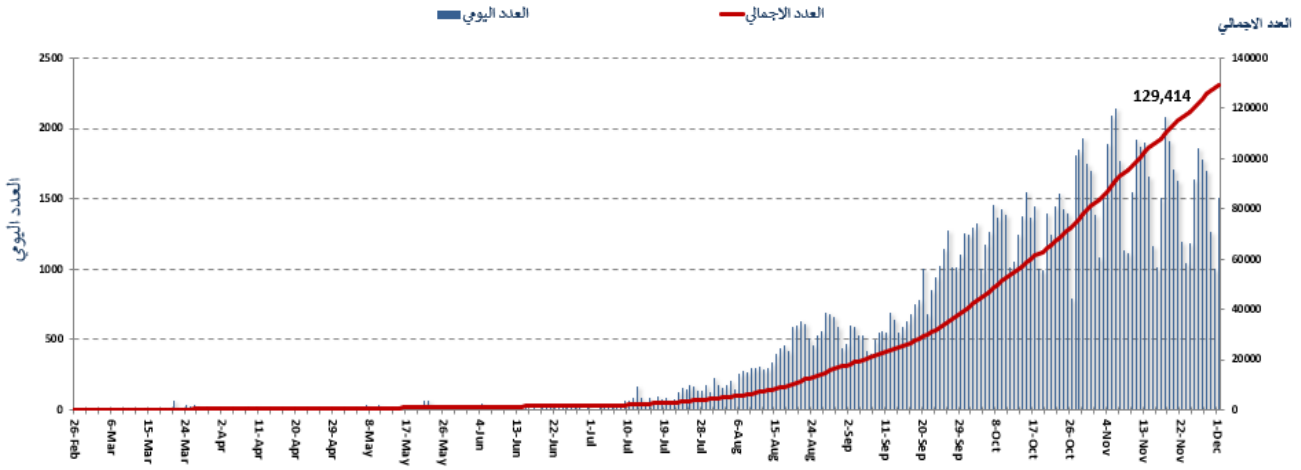

المرجع: المعلومات الصادرة عن وزارة الصحة العامة

توزع حالات العزل المنزلي في المحافظات ونسبة الالتزام

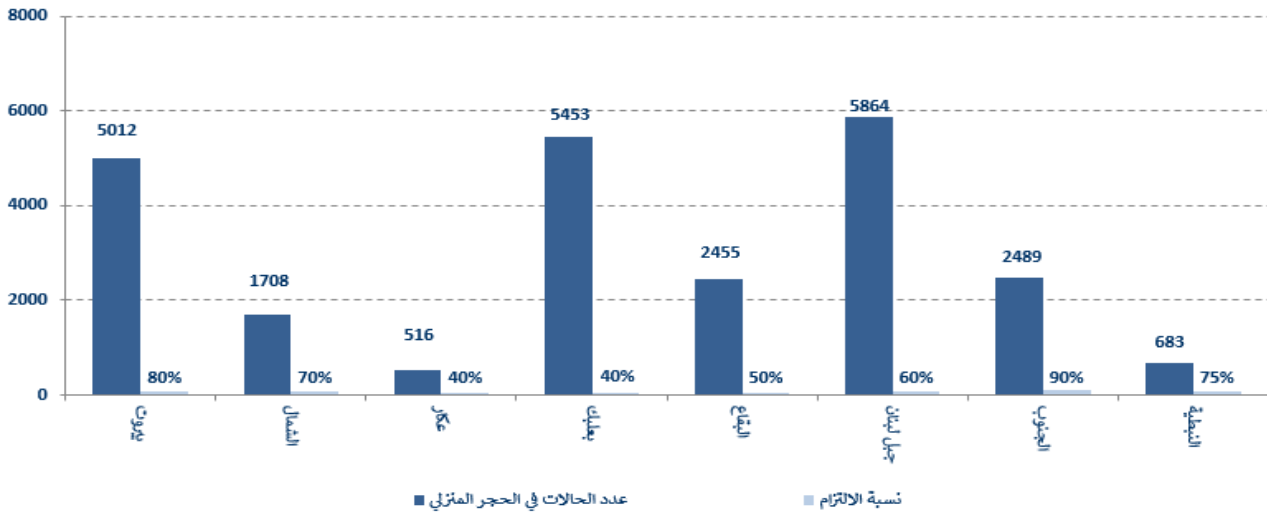

نسبة إشغال مراكز العزل للحالات المصابة بفيروس كورونا

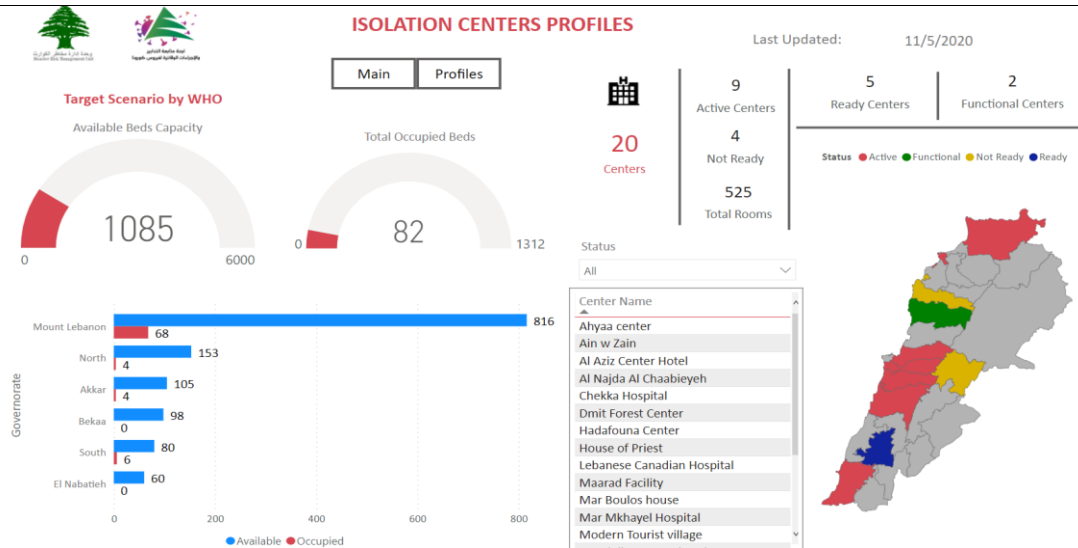

للمزيد من المعلومات حول توزع مراكز العزل ونسبة إشغالها، الدخول على الرابط التالي: <http://bit.ly/DRM-IsolationCentersProfiles>

ملاحظة: تم تجهيز هذه المراكز بالتعاون بين اللجنة الوطنية لمتابعة التدابير والإجراءات الوقائية لمواجهة فيروس كورونا والمحافظين والبلديات، برنامج الأمم المتحدة الإنمائي، منظمة الصحة العالمية، منظمة اليونيسيف، وزارة الصحة العامة، نقابة الممرضات والممرضين في لبنان، نقابة الاختصاصيين في العمل الاجتماعي.

يمكن الاطلاع على التقرير وكافة التعاميم الرسمية الصادرة على الرابط: <http://drm.pcm.gov.lb>

أو عبر وسائل التواصل الاجتماعي @DRM_Lebanon

الإجراءات قيد التنفيذ 2020/12/01

وزارة الصحة العامة

- تسلمت وزارة الصحة العامة أجهزة PCR هبة من منظمة الصحة العالمية لمستشفيات حكومية وللجامعة اللبنانية.
- أفادت وزارة الصحة العامة أن استراتيجية الوزارة في مواجهة الجائحة تستجيب للأبحاث الطبية العالمية: التشدد في الوقاية يتيح عبور مرحلة انتظار اللقاح بأقل خسائر
- أفادت وزارة الصحة العامة عن استكمال فحوص PCR لرحلات وصلت إلى بيروت وأجريت في المطار بتاريخ 2020/11/28 و 2020/11/29، وأظهرت النتائج وجود أربع وعشرين (24) حالة إيجابية:

رحلة قادمة من	الشركة	رقم الرحلة	عدد الحالات
2020/11/28			
لاغوس	MEA	572	4
إسطنبول	MEA	268	6
إسطنبول	التركية	826	3
القاهرة	MEA	307	1
دبي	MEA	419	1
2020/11/29			
أديس أبابا	الأثيوبية	406	1
بغداد	العراقية	131	1
إسطنبول	MEA	266	4
المجموع			24

الصليب الأحمر اللبناني

عدد الحالات التي تم نقلها إلى المستشفيات	عدد مراكز الإسعاف التي تستجيب	عدد PCR التي تم نقلها إلى المختبرات	عدد فحوصات PCR التي تم إجرائها	عدد حملات متابعة إجراءات الوقاية	عدد المستفيدين من حملات متابعة إجراءات الوقاية
9,313 (75 حالة جديدة)	48	58,875 (28 فحصاً جديداً)	166	239,571	عدد المتطوعين المدربين على نقل فحوصات PCR
110,336 (32 مستفيداً جديداً)	8,878	1498	967	عدد المتطوعين الجامعيين المدربين على إجراءات الوقاية في الشركات	عدد المتطوعين المدربين على نقل فحوصات PCR
8,836	550	310	4,753 (مستفيداً واحداً جديداً)	عدد الملتصقات والمنشورات التي تم توزيعها	عدد المتطوعين المدربين على إدارة مراكز الحجر الصحي
969 (9 مرافق جديدة)	1,259,062	263,294 (44 معدة جديدة)		عدد المعينات المنصتة الالكترونية	عدد المرافق التي تم تعقيمها

يمكن الاطلاع على التقرير وكافة التعاميم الرسمية الصادرة على الرابط: <http://drm.pcm.gov.lb>

أو عبر وسائل التواصل الاجتماعي @DRM_Lebanon

الأجهزة الأمنية والعسكرية

المهام	الجهة																																																								
- توزيع مساعدات اجتماعية (400 ألف ليرة لبنانية) ومساعدات غذائية في كافة المناطق اللبنانية عبر مكتب التعاون العسكري المدني CIMIC. - تنبيه وتوجيه المواطنين والسائقين لتطبيق قرارات التعبئة العامة.	الجيش																																																								
- تسيير دوريات وإقامة حواجز ظرفية ونقاط مراقبة في مختلف المناطق وتسطير محاضر ضبط بحق المخالفين لقرار التعبئة العامة - توّزعت المحاضر التي تم تسطيرها بحق المخالفين لقرارات التعبئة العامة خلال الـ 24 ساعة المنصرمة على النحو التالي:	المديرية العامة لقوى الأمن الداخلي																																																								
<table border="1"> <thead> <tr> <th>مجموع المحاضر منذ 2020/3/8</th> <th colspan="6">عدد محاضر الضبط خلال الـ 24 ساعة المنصرمة</th> </tr> <tr> <td></td> <td>بيروت</td> <td>جبل لبنان</td> <td>البقاع</td> <td>الشمال</td> <td>الجنوب</td> <td>المجموع</td> </tr> </thead> <tbody> <tr> <td>34900</td> <td>18</td> <td>77</td> <td>160</td> <td></td> <td></td> <td></td> </tr> <tr> <td>39685</td> <td></td> <td></td> <td></td> <td></td> <td></td> <td></td> </tr> <tr> <td>16087</td> <td></td> <td></td> <td></td> <td></td> <td></td> <td></td> </tr> <tr> <td>13212</td> <td></td> <td></td> <td></td> <td></td> <td></td> <td></td> </tr> <tr> <td>12871</td> <td></td> <td></td> <td></td> <td></td> <td></td> <td></td> </tr> <tr> <td>116755</td> <td>68</td> <td>85</td> <td>0</td> <td>7</td> <td>0</td> <td>160</td> </tr> </tbody> </table>	مجموع المحاضر منذ 2020/3/8	عدد محاضر الضبط خلال الـ 24 ساعة المنصرمة							بيروت	جبل لبنان	البقاع	الشمال	الجنوب	المجموع	34900	18	77	160				39685							16087							13212							12871							116755	68	85	0	7	0	160	
مجموع المحاضر منذ 2020/3/8	عدد محاضر الضبط خلال الـ 24 ساعة المنصرمة																																																								
	بيروت	جبل لبنان	البقاع	الشمال	الجنوب	المجموع																																																			
34900	18	77	160																																																						
39685																																																									
16087																																																									
13212																																																									
12871																																																									
116755	68	85	0	7	0	160																																																			
- الإفادة عن الحالات الإيجابية الجديدة في مختلف المحافظات والأقضية والحالات في الحجر المنزلي. - متابعة الإجراءات التي تقوم بها الفرق الطبية في مراكز فحص الوافدين في المطار وعلى المعابر الحدودية.	المديرية العامة للأمن العام																																																								
- تسيير دوريات في مختلف المحافظات لمتابعة تنفيذ قرار التعبئة العامة حيث تبين ان الالتزام بالاجراءات الوقائية متفاوت بين منطقة وأخرى - الإفادة عن فتح المطاعم والمقاهي في مديرية بعلبك الهرمل دون الالتزام بقرار وزارة الداخلية لجهة عدد الزبائن ولجهة تقديم النرجيلة. كما لوحظ الاكتظاظ في الأماكن العامة والأسواق إضافة إلى زحمة السير. - الإفادة عن تسجيل إصابات مؤكدة مخبرياً في عدد من المحافظات - التبليغ عن نسبة الالتزام بقرار التعبئة العامة في المحافظات التي جاءت على النحو التالي خلال الـ 24 ساعة المنصرمة:	المديرية العامة لأمن الدولة																																																								
<table border="1"> <thead> <tr> <th>بيروت</th> <th>الجنوب</th> <th>الشمال</th> <th>عكار</th> <th>البقاع</th> <th>النيبطية</th> <th>بعلبك الهرمل</th> <th>جبل لبنان</th> </tr> </thead> <tbody> <tr> <td>%60</td> <td>%60</td> <td>%50</td> <td>%60</td> <td>%60</td> <td>%60</td> <td>%50</td> <td>%50</td> </tr> </tbody> </table>	بيروت	الجنوب	الشمال	عكار	البقاع	النيبطية	بعلبك الهرمل	جبل لبنان	%60	%60	%50	%60	%60	%60	%50	%50																																									
بيروت	الجنوب	الشمال	عكار	البقاع	النيبطية	بعلبك الهرمل	جبل لبنان																																																		
%60	%60	%50	%60	%60	%60	%50	%50																																																		

وزارة الأشغال العامة والنقل

مطار رفيق الحريري الدولي (خلال الـ 24 ساعة المنصرمة)

الرحلات القادمة		الرحلات المغادرة	
عدد الرحلات	38	عدد الرحلات	39
عدد الوافدين	3651	عدد المغادرين	3203

المرفأى (خلال الـ 24 ساعة المنصرمة)

المرفأى	السفن القادمة		السفن المغادرة	
	العدد	قادمة من	العدد	الوجهة
بيروت	2	بور سعيد		
طرابلس			1	بيروت
المجموع	2		1	

قرارات / إجراءات عامة

- صدر القرار رقم 1495 عن وزارة الداخلية والبلديات بتاريخ 2020/11/29، والمتعلق بتعديل التدابير والإجراءات الوقائية لمواجهة وباء كورونا، وأبرز ما جاء فيه:

- تحديد مواقيت الولوج والدخول إلى الشوارع من الساعة 23:00 لغاية الساعة 5:00 صباح اليوم التالي
- صدرت التعليمات التالية بالنسبة للانتقال بالآليات:
- السيارات العمومية والخاصة: 4 أشخاص ضمن السائق
- آليات النقل المشترك: 50% من القدرة الاستيعابية مع إلزامية ارتداء الكمامة
- شاحنات نقل الخضار والمواشي والمواد الغذائية، والحليب ومشتقاته، والبضائع الزراعية وعلف الحيوانات على أنواعها: شخصان ضمن السائق، تأمين نقل الحمالين بالآليات منفصلة، إلزامية وضع الكمامة
- الدراجات النارية (باستثناء مدينة صيدا): شخص واحد على الدراجة كما تمنع مسيرات الدراجات النارية
- تحديد مواقيت فتح القطاع العام والقطاعات الاقتصادية والتجارية في كافة المناطق اللبنانية مع مراعاة التالي:
- تنظيم مناوبات العمل في المؤسسات الخاصة المسموح لها بالعمل بما يتلائم مع مواقيت الولوج والخروج
- التقيد بنسبة العديد المسموح بها لكل قطاع
- اعتماد البطاقات الوظيفية لإثبات الهوية
- يعود قرار فتح أو إقفال المؤسسات التعليمية والوحدات الإدارية في كافة البلدات والقرى لوزير التربية والتعليم العالي حصراً
- تبقى مقفلة الحانات والملاهي والمراقص الليلية وتمنع كافة المناسبات الاجتماعية، إضافة إلى التنسيق مع المرجعيات الدينية لجهة تنظيم وتحديد أعداد المصلين في دور العبادة (50% من القدرة الاستيعابية) وإلزامية ارتداء الكمامة
- أحكام عامة:
- التقيد بأعداد المتنقلين بوسائل النقل العامة والخاصة المحددة
- التقيد بإجراءات الوقاية والسلامة العامة
- إلزامية وضع الكمامة
- النظافة الشخصية وخاصة غسل اليدين
- التعقيم بصورة دائمة وعدم الاكتظاظ مع المحافظة على المسافات بين الأشخاص
- تنظيم الأدوار على صناديق الدفع
- الاستثناءات:
- العسكريون وموظفو القطاع الصحي والعاملون في السلك الدبلوماسي والإعلاميون وموظفو المرفأى والوكالات البحرية والمطار، إضافة إلى مؤسسة كهرباء لبنان وقاديشا ومؤسسات المياه ومقدمي الخدمات لهما وعمال المطاحن وشركات كنس وجمع ونقل النفايات
- الآليات العسكرية وآليات الدفاع المدني والإطفاء وشرطة البلديات والصليب الأحمر اللبناني وسيارات الإسعاف والجهاز الطبي
- آليات السلك الدبلوماسي والأمم المتحدة ووسائل الإعلام والإعلاميين
- الرافعات والآليات المخصصة لنقل وقطر السيارات
- الآليات المخصصة لذوي الاحتياجات الخاصة والمزودين ببطاقة من وزارة الشؤون الاجتماعية
- الوافدون والمغادرون ومن يقفونهم من وإلى المطار شرط حيازتهم على صورة عن تذكرة السفر
- يكلف رؤساء البلديات بما يلي:
- إطلاق دوريات الشرطة لمراقبة تقييد المواطنين والمؤسسات الرسمية والخاصة بمضمون القرار
- مراجعة لوائح الحالات الإيجابية على منصة IMPACT يومياً وفور ورودها
- تكليف المديرية العامة لقوى الأمن الداخلي بالإيعاز إلى جميع الوحدات بالتشدد في تطبيق هذا القرار
- عند حصول أي طارئ يلزم الانتقال يقتضي الاتصال على خط الطوارئ 112
- يبدأ العمل بهذا القرار اعتباراً من الساعة 5:00 من صباح يوم الإثنين في 2020/11/30 لغاية صباح الإثنين 2020/12/7.

ملاحظة: يمكن الاطلاع على القرار الكامل على الموقع: <http://drm.pcm.gov.lb>

مخالفات قرارات التعبئة العامة

- اكتظاظ في محلات بيع المواد الغذائية وعدم احترام المسافة الآمنة بين الزبائن.
- تجمعات امام مكينات سحب الأموال ومكاتب تحويل الأموال.
- عدم التزام المخالطين لحالات مؤكدة بإجراءات العزل المنزلي لحين صدور نتائج الفحوصات المخبرية

يمكن الاطلاع على التقرير وكافة التعاميم الرسمية الصادرة على الرابط: <http://drm.pcm.gov.lb>

أو عبر وسائل التواصل الاجتماعي @DRM_Lebanon

عند الشعور بأية عوارض، الاتصال مباشرة على الرقم الساخن لوزارة الصحة العامة: 1214 أو 01/594459



المختبرات التي لم تلتزم بالإجراءات المعتمدة من قبل وزارة الصحة العامة
حول المعلومات المطلوب تسجيلها للحالات المصابة خلال الـ 24 ساعة المنصرمة

المختبرات التي لم تحدد القضاء (خلال الـ 24 ساعة المنصرمة)

عدد الحالات الإيجابية دون تحديد القضاء	المختبرات / المستشفيات
44	مختبرات INOVIE الفياضية
14	مركز فحوصات الوافدين في مطار رفيق الحريري الدولي
9	مختبرات الهادي / حارة حريك
2	مستشفى راغب حرب
14	مستشفى رفيق الحريري الحكومي

المختبرات التي لم تحدد مكان السكن (خلال الـ 24 ساعة المنصرمة)

عدد الحالات الإيجابية دون تحديد مكان السكن	المختبرات / المستشفيات
44	مختبرات INOVIE الفياضية
10	مختبرات الهادي – حارة حريك
14	مستشفى رفيق الحريري الحكومي
1	مستشفى جبل لبنان
1	مركز الأطباء
1	مستشفى الياس الهراري الحكومي
13	مركز فحوصات الوافدين في مطار رفيق الحريري الدولي
7	مستشفى السان جوزف – الأشرفية
4	مستشفى عين وزين
3	مختبرات فونتانا
3	مستشفى راغب حرب
3	مستشفى خوري – زحلة
2	مختبرات عقيقي وبولس
1	مستشفى أبو جودة
1	مستشفى نبيه بري النبطية الحكومي
1	مستشفى حمود

المختبرات التي لم تحدد رقم الهاتف (خلال الـ 24 ساعة المنصرمة)

عدد الحالات الإيجابية دون تحديد رقم الهاتف	المختبرات / المستشفيات
5	مختبرات الهادي – حارة حريك

المرجع: المعلومات الصادرة عن وزارة الصحة العامة

اللائحة المحدثة للمختبرات المعتمدة من قبل وزارة الصحة العامة لإجراء فحوصات الـ PCR

المختبرات الحكومية المؤهلة لإجراء التشخيص المخبري لفيروس كورونا بطريقة الـ PCR-RT

المختبر	الموقع
RHUH	بيروت
مستشفى رفيق الحريري الجامعي	بيروت
مستشفى حلبا الحكومي	حلبا
مستشفى طرابلس الحكومي	طرابلس
مستشفى البترون الحكومي	البترون
مستشفى فتوح كسروان الحكومي (البوار)	كسروان
مستشفى نبيه بري الحكومي الجامعي	النبطية
مستشفى تبنين الحكومي	تبنين
مستشفى بنت جبيل الحكومي	بنت جبيل
مستشفى بعلمك الحكومي	بعلمك
مستشفى الرئيس الياس الهراري الحكومي	زحلة

المختبرات الخاصة المؤهلة لإجراء التشخيص المخبري لفيروس كورونا بطريقة الـ PCR-RT

المختبر	الموقع
AUBMC	بيروت
Hôtel Dieu de France	بيروت
Laboratoires Rodolphe Mérieux (Université Saint-Joseph)	بيروت
George-Saint UMC Hospital	بيروت
General Makassed Hospital	بيروت
LAU Medical Center - Rizk Hospital	بيروت

CHU - Geitawi Libanais Hospital	مستشفى اللبناني الجعيتاوي الجامعي	بيروت
Hôpital Notre-Dame du Rosaire	مستشفى الوردية	بيروت
Doctors' Center	مختبر مركز الأطباء	بيروت
Fontana Laboratories	مختبر فونتانا (الحمراء)	بيروت
General Security Laboratories	مختبر الأمن العام (العدلية)	بيروت
Ghorra-Jabre Laboratories	مختبرات جبر وعزة	الأشرفية
Saint Marc Medical & Diagnostic Center	مختبر السان مارك	الأشرفية
Laboratoire HML	مختبرات حداد	فرن الشباك
Laboratoire Moderne (Modern Lab.- Berjaoui)	المختبرات الحديثة	الغبيري
Sahel General Hospital (SGH)	مستشفى الساحل	الغبيري
Al Zahraa Hospital	مستشفى الزهراء الجامعي	الغبيري
	مركز النقاء الطبي	بنر حسن
Al Rassoul Al Aazam Hospital	مستشفى الرسول الأعظم	برج البراجنة
Bahman Hospital	مستشفى بهمن	حارة حريك
National Diagnostic Services Company (NDSC)	مختبر ناشيونال دياغنوستك سيرفس كومباني	حارة حريك
Center Diagnostic Medical	مختبر الدكتور محمود عثمان - مركز التحاليل الطبية	المرجعة
ADC (Center Diagnostic American)	مختبر أميريكين دياغنوستك سنتر	الجنح
Mount Lebanon Hospital	مستشفى جبل لبنان	بعيدا
Hadath – George-Saint Hôpital	مستشفى السان جورج الحدث	بعيدا
Laboratory Al Hadi	مختبر الهادي	بعيدا
INOVIÉ	مختبر-Liban	بعيدا
Sacré - Coeur Hôpital	مستشفى قلب يسوع	الحازمية
Clinigene	مختبر كلينيجان	الحازمية
Dr. Samir Serhal Hospital	مستشفى سرحال	المتن
Life for Trans medical	مختبر ترانس ميديكال فور ليف	المتن
	مختبرات سان ميشال للتحاليل الطبية	المتن
	مختبر مركز الشرق الأوسط الصحي ش.م.ل	المتن
Haroun Hospital	مستشفى هارون	الزلقا
Bellevue Medical Center (BMC)	مستشفى بلفو	المنصورية
Haykal Albert Hôpital	مستشفى هيكل	الكورة
Centre Hospitalier du Nord (CHN)	مركز الشمال الاستشفائي	زغرنا
Mazloum Hospital	مستشفى المظلوم	طرابلس
Al Mounla Hospital	مستشفى المنلا	طرابلس
Nini Hospital	مستشفى النيني	طرابلس
LMSE	مختبر ميكروبيولوجيا الصحة والبيئة، المعهد العالي للدكتوراه، الجامعة اللبنانية	طرابلس
Secours des Dame-Notre – CHU	مستشفى سيدة المعونات الجامعي	جبيل
Boulos & Akiki Lab	مختبر عقيري وبولس	جبيل
Wakim Centre Médical	مختبر واكيم	جونية
Hospital Wzein Ain	مستشفى عين وزين	الشوف
UMC Hospital Hammoud	مستشفى حمود الجامعي	صيدا
Al Karim Medical Laboratory (KML)	مختبر الكريم	صيدا
Hospital Harb Ragheb Sheikh	مستشفى الشيخ راغب حرب	النبطية
SDC (Center Diagnostic Sabbah)	مختبر الصباح	النبطية
Jabal Amel Hospital	مستشفى جبل عامل	صور
Mashrek Diagnostic Center (MDC)	مختبر المشرق	صور
Hospital University Dar Al Amal	مستشفى دار الأمل الجامعي	بعلبك
	مختبرات العناية الطبية	بعلبك
	مختبرات العناية الطبية	اللبوة
Hospital General Khoury	مستشفى خوري	زحلة
MCC (Center Care Medical)	مختبر ميديكال كير سنتر	زحلة

مختبرات المستشفيات العسكرية

Hôpital Central Militaire	المستشفى العسكري المركزي في بيروت	بيروت
---------------------------	-----------------------------------	-------

المختبرات المؤهلة لأخذ عينات "المسحات الأنفية" بطريقة Drive-Thru

Medical Diagnostic Treatment Center (MDTC)	مختبر ميديكال دياغنوستك تريتمانت سنتر (الحمراء)	بيروت
ALS CIC SAL Med-Lab	مختبر ميد لاب الحمراء - الجفینور	بيروت
Itani Medical Laboratories	مختبرات عيتاني	بيروت
ABC Laboratories	مختبر أ ب سي	الأشرفية
Mouawad Medical Laboratory	مختبرات معوض الطبية	الشياح
Rihan Medical Center	مختبرات الشياح (د. فؤاد ربحان)	الشياح
Lab Expert	مختبر إكسبيرت لاب	المنصورية

LAB Life	مختبر لايف لاب	بعلبك
Rayyak Hospital	مستشفى رياق	رياق

يمكن الاطلاع على التقرير وكافة التعاميم الرسمية الصادرة على الرابط: <http://drm.pcm.gov.lb>
أو عبر وسائل التواصل الاجتماعي @DRM_Lebanon